

**Røyrvik Kommune**  
*-Ei levende fjellbygd-*



**BUDSJETT 2020**  
**OG**  
**ØKONOMIPLAN 2020-2023**



## **Innledning**

Rådmann legger frem forslag til årsbudsjett 2020 og økonomiplan 2020 – 2023.

Budsjettet viser kommunens situasjon i dag og innsparingsbehovet for 2020.

Budsjettforslaget viser at Røyrvik kommune i dag ikke har det handlingsrommet som kommunestyret tidligere i år har vedtatt at det skal arbeides mot. Rådmann ser at vi må bruke 2020 og 2021 for å kunne komme på det nivået at vi skal klare å legge inn et ønsket budsjettert handlingsrom som tilsvarer 1,75 % av driftsbudsjettet.

Selv om vi i dette budsjettforslaget legger opp til nedbemanning i alle avdelinger, vil vi kunne opprettholde det overordnede målet i kommuneplanens samfunnsdel om å: *arbeide for at vi skal opprettholde og videreutvikle Røyrvik kommune/samfunn som et selvstendig, levedyktig, trygg og attraktiv plass for befolkning og næringsliv.*

Røyrviks visjon: Ei levende fjellbygd.

**Innhold:**

Innledning

Økonomisk handlingsrom

Tekstet budsjett

Bevilgningsoversikt drift (1A)

Bevilgninger drift (1B)

Bevilgningsoversikt (2A)

Bevilgninger investering (2B)

Detaljert investeringsbudsjett

Detaljert driftsbudsjett

## **Organisering og nye tiltak.**

Rådmann har sommeren 2019 sagt opp kjøpet av oppvekstsjef fra Lierne og ansatt ny avdelingsleder oppvekst og mangfold i 100 %. Dette har medført at flyktninge- og samisk område, som tidligere har ligget direkte under rådmann, nå er flyttet til ramme 2 som er avdelingen for oppvekst og mangfold. I tillegg så er alt av barnevern flyttet fra helse til oppvekst og mangfold. Det vil si at vi minsker områdene på helse og stab og øker opp avdelingen oppvekst og mangfold.

### Nedbemanning

I budsjettforslaget er det lagt opp til en nedbemanning på 6,6 stillinger i løpet av første halvår 2020. Dette betyr at vi først for 2021 vil få helårsvirkning som utgjør kr. 4.600.000.-.

Vi reduserer dermed stillingshjemlene fra 76 i 2019 til 69,4 i 2020. Nedbemanningen fordeles med 1 stilling på stabsområde, 2 stillinger oppvekst og mangfold, 2,2 stillinger på helse og 1,4 stillinger på PDE.

Årsverksendringene som det her foreslås vil kunne merkes på tjenesteleveranse for enkelte områder. Det vil derfor være en utfordring å skape forståelse hos innbyggerne for nødvendigheten av å gjøre beslutninger som vil oppfattes som negative.

### Frivilligheten

I neste års budsjett legger rådmann inn forslag på opprettelse av Frivilligsentral. Denne legges inn under avdelingen for oppvekst og mangfold og vil bli finansiert med fylkesmannsmidler og egne midler. Frivilligheten, gjennom lag og organisasjoner, har en viktig betydning for bolyst i en kommune. I Røyrvik har vi mange enkeltpersoner og lag og organisasjoner som ønsker å gjøre en jobb men som sliter med administrering av det frivillige arbeidet. Selv om det på regjeringsnivå diskuteres endring i statlig tilskuddsordning fra 2021, mener rådmann det er riktig å gjøre dette tiltaket nå med håp om at kommunene berger tilskuddsordningen slik den er i dag. En Frivilligsentral i Røyrvik vil være en berikelse for frivilligheten og bolysten i kommunen.

### Joma industriområde

Rådmann ser behovet for begynne å sette av midler til sikring/opprydding av området i Joma. Joma Gruver A/S arbeider for å starte mineralproduksjon i området, noe som ennå kan ta noen år før realisering. Innen den tid må det gjøres tiltak for å sikre og ev. rydde de deler av området som er hardest forringet.

## **Fremtidig god kommuneøkonomi**

Det er viktig at kommunestyret har et langsiktig perspektiv ved behandlingen av årsbudsjettet. Det er ikke å komme bort fra at det må gjøres krevende beslutninger som gjør at den løpende drift gjøres opp med balanse uten bruk av fondsmidler og at det legges inn et positivt netto driftsresultat som brukes til å styrke fondsbeholdningen. Dette kan ikke poengteres sterkt nok.

Rådmannen vil fremheve følgende viktige kriterier for en god kommuneøkonomi:

- Oppnå positive driftsmarginer basert på sunn økonomisk drift.
- Ha en tilstrekkelig likviditet. Det er herunder viktig å ha et tilstrekkelig driftsfond for å møte uforutsette utgifter.
- Ha kontroll i forhold til gjeldssituasjon (størrelsen og sammensetningen av lånemassen, avsetninger på fond og fastrentebindinger er viktige elementer her)
- Ha løpende god økonomistyring, slik at regnskapsunderskudd unngås.

Ola Peder Tyldum

Rådmann

## ØKONOMISK HANDLINGSROM

### Netto driftsresultat

Netto driftsresultat er en indikator på den økonomiske balansen i kommunen. Den viser årets driftsoverskudd/underskudd etter at renter og avdrag er betalt, og uttrykker hva Røyrvik kommune sitter igjen med til avsetninger og investeringer. Anbefalt netto driftsresultat er 1,75% av driftsinntektene. Over tid bør ikke en kommunes driftsresultat ligge under 3 prosent.

### Lånegjeld

Netto lånegjeld viser kommunens innlån minus kommunale utlån. Lånegjelden har ligget stabilt de siste årene, men vil øke noe i økonomiplanperioden.

(i hele tusen)	2018	2019	2020	2021	2022	2023
Lånegjeld pr 01.01	117 199	116 195	111 295	109 295	113 639	112 287
betalte avdrag i året	5 004	4 900	5 000	5 000	5 000	5 000
nye lån	4 000	0	0	9 344	3 648	7 448
Lånegjeld pr 31.12.	116 195	111 295	106 295	113 639	112 287	114 735
Utlån	1 190	0	0	0		
Ubrukte lånemidler	4 245	4 246	744	0		
Netto lånegjeld *)	110 760	107 049	105 551	113 639	112 287	114 735

Antall innbyggere pr 31.12	482	482	482	482	482	482
Brutto gjeld pr innbygger i kr	241 068	230 900	220 530	235 740	232 960	238 040
Brutto gjeld i % av driftsinntekt	119,73	116,84	111,92	119,64	118,22	120,80
Netto gjeld i % av driftsinntekt	114,13	112,38	111,13	119,65	118,22	120,80
Netto gjeld pr innbygger i kroner	229 792	222 090	218 990	235 770	235 770	235770

\*)Netto lånegjeld er beregnet som lånegjeld minus utlån og ubrukte lånemidler. Der er denne definisjonen som benyttes i KOSTRA-tallene fra SSB.

### Disponible fond

Disponible fond viser hva som er tilgjengelig av frie reserver. I økonomiplanperioden blir dette en estimert størrelse som viser frie reserver etter at drifts- og investeringsbudsjettet er saldert.

Tabellen viser utviklingen i fondsmidlene.

(i hele tusen)	2018	2019	2020	2021	2022	2023
Samlet avsetning/bruk av fond						
Beholdning pr 01.01.	17 275	15 968	16 453	15 196	13 939	12 682
Netto avsetninger	-1 307	485	-1 257	-1 257	-1 257	-1 257
Beholdning pr 31.12	15 968	16 453	15 196	13 939	12 682	11 425

I tillegg til disponible fond har kommunen en del bundne fond som er knyttet opp mot bestemte formål og vedtekter.

## Gebyrer og brukerbetalingar

Legges frem i egen sak

### Eiendomsskatt

For eiendomsskatteåret 2020 skal det skrives ut eiendomsskatt på kraftanlegg, vindkraftverk og kraftnett jfr eiendomsskatteloven §3, første ledd bokstav c.

For eiendomsskatteåret skal det vidare skrives ut eiendomsskatt på bygninger og grunnareal for verker og bruk som fra og med 2019 ble ansett som næringsseiendom, så langt disse var omfattet av eiendomsskattegrunnlaget for verker og bruk i 2018, jfr overgangsregelen til eiendomsskatteloven §§ 3 og 4, andre ledd.

Eiendomsskattesatsen for skatteåret 2020 er 7 promille.

Eiendomsskatten skrives ut i to terminer, jfr eskt. §25, første ledd, med terminforfall 01.04.2020 og 01.10.2020.

### Renter og avdrag

RENTER OG AVDRAG	Regnskap	Budsjett	Økonomiplan			
	2018	2019	2020	2021	2022	2023
Renteutgifter	2 138	2 710	2 710	2 710	2 710	2 710
Avdragsutgifter	5 014	4 900	5 000	5 000	5 000	5 000
Sum renter/avdrag	7 152	7 610	7 710	7 710	7 710	7 710
%-vis endr fra året før		6,41	1,3	0	0	0

Det er lagt inn dagens nivå på renter og avdrag. Dette med bakgrunn i at det er forventet å motta spillemidler i forbindelse med bygging av hall i 2019 og 2020. Dette er tidligere bestemt av Kommunestyret at disse midlene skal gå til nedbetaling av lån.



## Rammetilskudd og skatteinngang

KS's prognose over rammetilskudd og skatteinngang i økonomiplanperioden

RØYRVIK	Inngang/A1	2018	2019	2020	2021	2022	2023
<b>RØYRVIK</b>	<b>5043</b>						
(år 2020-prisnivå i perioden 2021-2023)					PROGNOSE		
<b>1000 kr</b>		<b>2018</b>	<b>2019</b>	<b>2020</b>	<b>2021</b>	<b>2022</b>	<b>2023</b>
Innbyggertilskudd (likt beløp pr innb)		11 128	11 737	11 990	11 971	11 966	11 961
Utgiftsutjevningen		17 649	19 658	19 717	19 703	19 700	19 696
Overgangsordning - INGAR		-34	-25	-26	-	-	-
Saker særskilt ford (inkl. helsestasjon skolehelse og arbavg)		100	100	655	231	234	237
Overgangsordning - kommuner som skal slås sammen		-	-	-	-	-	-
Korreksjon forsøksordninger barnevern og omsorgstjenester		-	-	-	-	-	-
Inndelingstilskudd/trekk Nannestad/Ullensaker		-	-	-	-	-	-
Nord-Norge-tilskudd/Namdalstilskudd		802	833	873	863	863	863
Storbytilskudd		-	-	-	-	-	-
Småkommunetillegg		5 543	5 698	5 875	5 875	5 875	5 875
Sør-Norge tilskudd (kommuner med over 3 200 innb)		-	-	-	-	-	-
Regionsentertilskudd		-	-	-	-	-	-
Veksttilskudd		-	-	-	-	-	-
Ordinært skjønn		300	150	-	-	-	-
Skjønn fra KRD - komp. bortfall veksttilskudd kommunesammenslåing		-	-	-	-	-	-
Ekstra skjønn KMD inkl. ufrivillig alene kommuner, infrastruktur, retaksering prod.utsyr mv, bortfall eiendomsskatt produksjonsutstyr		173	3	-	-	-	-
Budsjettvedtak Stortinget - saldering budsjett 2019			-31				
RNB 2019 - endringer i rammetilskudd			3				
Stortinget saldering budsjett 2018		13					
RNB 2018 og Nysaldering 2018		15					
<b>Sum rammetilsk uten inntektsutj</b>		<b>35 689</b>	<b>38 126</b>	<b>39 084</b>	<b>38 643</b>	<b>38 638</b>	<b>38 631</b>
Netto inntektsutjevning		554	859	874	874	874	874
<b>Sum rammetilskudd</b>		<b>36 243</b>	<b>38 985</b>	<b>39 958</b>	<b>39 517</b>	<b>39 512</b>	<b>39 505</b>
Rammetilskudd - endring i %			7,6	2,5	-1,1	-0,0	-0,0
Skatt på formue og inntekt		<b>13 341</b>	<b>13 600</b>	<b>13 618</b>	<b>13 618</b>	<b>13 618</b>	<b>13 618</b>
Skatteinntekter - endring i %			1,94	0,13	-	-	-
Andre skatteinntekter (eiendomsskatt)		-	-	-	-	-	-
<b>Sum skatt og rammetilskudd (avrundet)</b>		<b>49 584</b>	<b>52 600</b>	<b>53 600</b>	<b>53 100</b>	<b>53 100</b>	<b>53 100</b>

Økonomisk oversikt drift

Økonomisk oversikt drift etter budsjett- og regnskapsforskriften §5-6

	Regnskap 2018	Budsjett 2019	Budsjett 2020	Budsjett 2021	Budsjett 2022	Budsjett 2023
<b>Driftsinntekter</b>						
Rammetilskudd	-36 453	-38 000	-39 958	-39 517	-39 512	-39 505
Inntekts- og formuesskatt	-9 774	-9 900	-10 218	-10 218	-10 218	-10 218
Eiendomsskatt	-2 402	-2 350	-2 462	-2 462	-2 462	-2 462
Andre skatteinntekter	-11 916	-11 813	-11 813	-11 813	-11 813	-11 813
Andre overføringer og tilskudd fra staten	-6 247	-3 059	-2 225	-2 225	-2 225	-2 225
Overføringer og tilskudd fra andre	-15 272	-10 546	-11 881	-11 561	-11 376	-11 376
Brukerbetalinger	-3 986	-3 556	-3 438	-3 438	-3 438	-3 438
Salgs- og leieinntekter	-10 999	-15 012	-12 983	-12 633	-12 633	-12 633
<b>Sum driftsinntekter</b>	<b>-97 049</b>	<b>-94 236</b>	<b>-94 978</b>	<b>-93 867</b>	<b>-93 677</b>	<b>-93 670</b>
<b>Driftsutgifter</b>						
Lønnsutgifter	46 841	43 544	43 343	41 540	40 816	40 812
Sosiale utgifter	7 944	9 991	9 447	9 235	9 133	9 169
Kjøp av varer og tjenester	38 264	41 797	29 893	29 693	31 693	31 693
Overføringer og tilskudd til andre	8 654	6 153	6 478	6 478	6 478	6 478
Avskrivninger	3 831	3 112	3 448	3 448	3 448	3 448
Fordelte utgifter	-10 476	-12 251	-82	-82	-82	-82
<b>Sum driftsutgifter</b>	<b>95 058</b>	<b>92 346</b>	<b>92 527</b>	<b>90 312</b>	<b>91 486</b>	<b>91 518</b>
<b>Brutto driftsresultat</b>	<b>-1 991</b>	<b>-1 890</b>	<b>-2 451</b>	<b>-3 555</b>	<b>-2 191</b>	<b>-2 152</b>
<b>Finansinntekter</b>						
Renteinntekter	-269	-410	-410	-410	-410	-410
Utbytter	-141	-1 000	-2 580	-2 580	-2 580	-2 580
Mottatte avdrag på lån	-3	-100				
Gevinster/tap på finansielle omløpsmidler	0		0	0	0	0
Renteutgifter	2 138	2 710	2 710	2 710	2 710	2 710
Avdrag på lån	5 014	4 900	5 000	5 000	5 000	5 000
<b>Netto finansutgifter</b>	<b>6 739</b>	<b>6 100</b>	<b>4 720</b>	<b>4 720</b>	<b>4 720</b>	<b>4 720</b>
<b>Motpost avskrivninger</b>	<b>-3 831</b>	<b>-3 171</b>	<b>-3 506</b>	<b>-3 506</b>	<b>-3 506</b>	<b>-3 506</b>
<b>Netto driftsresultat</b>	<b>917</b>	<b>1 039</b>	<b>-1 237</b>	<b>-2 341</b>	<b>-977</b>	<b>-938</b>
<b>Disp. eller dekning av netto driftsresultat:</b>						
Overføring til investering	0		0	0	0	0
Bruk av disposisjonsfond	-200	-2 202	-1 006	-1 006	-1 006	-1 006
Bruk av bundne fond	-11 338	-8 506	-8 909	-8 909	-8 909	-8 909
Dekning av tidligere års merforbruk	0		0	0	0	0
Avsatt til disposisjonsfond	431	0	435	1 539	175	136
Avsatt til bundne fond	10 190	9 669	10 717	10 717	10 717	10 717
<b>Sum disp. eller dekning av netto driftsresultat</b>	<b>-917</b>	<b>-1 039</b>	<b>1 237</b>	<b>2 341</b>	<b>977</b>	<b>938</b>
Fremført til inndeckn. i senere år (merforbru)	0	0	0	0	0	0



Bevilgning drift etter budsjett- og regnskapsforskriften §5-4 andre ledd

	Regnskap 2018	Budsjett 2019	Budsjett 2020	Budsjett 2021	Budsjett 2022	Budsjett 2023
<b>Ramme 1 - Sentraladministrasjon</b>						
Netto driftsutgifter	4 756	10 495	10 842	10 495	10 495	10 495
+ Avsetning til fond	231					
+ Forsinkelsesrenter	14					
- Korr integreringstilskudd	-5 756					
- Bruk av fond						
<b>Rammeområdets nettoutgifter</b>	<b>10 267</b>	<b>10 495</b>	<b>10 842</b>	<b>10 495</b>	<b>10 495</b>	<b>10 495</b>
<b>Ramme 2 - Oppvekst og mangfold</b>						
Netto driftsutgifter	15 931	15 898	18 047	17 077	16 553	16 585
+ Avsetning til fond						
- Bruk av fond						
<b>Rammeområdets nettoutgifter</b>	<b>15 931</b>	<b>15 898</b>	<b>18 048</b>	<b>17 077</b>	<b>16 553</b>	<b>16 585</b>
<b>Ramme 3 - Helse og sosial</b>						
Netto driftsutgifter	25 084	23 823	19 882	19 800	21 682	21 682
+ Avsetning til fond						
- Bruk av fond						
<b>Rammeområdets nettoutgifter</b>	<b>25 084</b>	<b>23 823</b>	<b>19 882</b>	<b>19 800</b>	<b>21 682</b>	<b>21 682</b>
<b>Ramme 4 - Plan, drift og eiendom</b>						
Netto driftsutgifter	7 597	7 580	13 915	13 772	13 772	13 772
+ Korr utbytte Gusli skog	140					
+ Avsetning til fond	200	56				
- Bruk av fond	-200	-130				
<b>Rammeområdets nettoutgifter</b>	<b>7 457</b>	<b>7 654</b>	<b>13 915</b>	<b>13 772</b>	<b>13 772</b>	<b>13 772</b>
<b>Ramme 5 - Kirke(kultur og samisk)</b>						
Netto driftsutgifter	1 120	946	642	642	642	642
+ Avsetning til fond						
- Bruk av fond						
<b>Rammeområdets nettoutgifter</b>	<b>1 120</b>	<b>946</b>	<b>642</b>	<b>642</b>	<b>642</b>	<b>642</b>
<b>Rammeområde 8 og 9</b>						
- Korr mottatt tilskudd	-16					
- Korr diverse gebyrer	-3					
- Korr avdrag lån	-3					
Korrigering nye skjema			418	415	416	416
Salg konsesjonskraft	-3 611	-3 800	-4 900	-4 900	-4 900	-4 900
Ref fra andre vedr	-52	-40				
Kjøp av konsesjonskraft	1 803	1 800	1 900	1 900	1 900	1 900
Kjøp av tjenester	34	30	30	30	30	30
Avdrag lån		-100				
	-1 848	-2 110	-2 970	-2 970	-2 970	-2 970
<b>Sum bevilgninger netto drift</b>	<b>58 011</b>	<b>56 706</b>	<b>60 776</b>	<b>59 231</b>	<b>60 590</b>	<b>60 622</b>

Driftstiltak for budsjett 2020 og økonomiplan 2020 - 2023

Rammeroversikt	2020	2021	2022	2023
<b>Ramme 1 Sentraladministrasjon</b>				
Innsparingstiltak øvrige utgifter	-296 000	-296 000	-296 000	-296 000
Innsparing lønnsutgifter	-347 250	-694 501	-694 501	-694 501
<b>Ramme 2 Oppv. og mangfold</b>				
Skolemat/skolefrukt	80	80	80	80
Nedtr.voksenoppl./flyktningtj.	-527 077	-992 144	-992 144	-992 144
Salg av tj. til Lierne – flyktningtj-	-350 000	-350 000	-350 000	-350 000
Reduksjon oppvekstsenteret	-398 224	-768 448	-796 448	-796 448
Generelle reduksjoner – øvrige kostn	-516 499	-516 499	-516 499	-516 499
<b>Ramme 3 Helse og omsorg</b>				
Økt grunnbemanning	67 677	67 677	67 677	67 677
Fastlønnstilskudd fysioterapeut	-71 128	-71 128	-71 128	-71 128
Kommunepsykolog	150 000	150 000	150 000	150 000
Reduksjon kjøp av tjenester	-1 329 724	-1 412 155	-2 741 879	-2 741 879
Reduksj. tillegg beredskap	-160 712	-160 712	-160 712	-160 712
Flytting av vaskeri/renh. og hj.hjelp	-504 609	-504 609	-504 609	-504 609
<b>Ramme 4 Plan, drift og eiendom</b>				
Vakanse vaktmester	-307 330	-307 330	-307 330	-307 330
Utskifting av lyskilder	-20 000	-50 000	-50 000	-50 000
Slutte med tørkepapir	-5 000	-23 000	-23 000	-23 000
Red. stilling konsesjonsarbeid	-209 802	-209 802	-209 802	-209 802
Endring vaskeri og hjemmehjelp	282 293	130 000	130 000	130 000
Diverse innsparing på brøyting	-116 000	-116 000	-116 000	-116 000
Fordeling lønn var-områdene	-38 198	-38 198	-38 198	-38 198
<b>Sum tiltak</b>	<b>-4 697 504</b>	<b>-6 162 769</b>	<b>-7 492 493</b>	<b>-7 492 493</b>



## Investeringsbudsjett – bevilgningsoversikt investeringer

Bevilgningsoversikt investering viser bevilgninger i perioden 2020 – 2023 og hvordan disse er budsjettet finansiert.

*Bevilgningsoversikt investering etter budsjett- og regnskapsforskriften §5-5 første ledd*

	Beløp i hele 1.000 kroner					
	Regnskap 2018	Budsjett 2019	Budsjett 2020	Budsjett 2021	Budsjett 2022	Budsjett 2023
<b>Investering i varige driftsmidler</b>	12 592	3 700	5 548	12 755	4 830	9 780
Tilskudd til andres investeringer		-				
Investeringer i aksjer og andeler	269	296	251	251	251	251
Utlån av egne midler	1 190					
Avdrag på lån		63	63	63	63	63,00
<b>Sum investeringsutgifter</b>	<b>14 051</b>	<b>4 059</b>	<b>5 862</b>	<b>13 069</b>	<b>5 144</b>	<b>10 094</b>
Kompensasjon for merverdiavgift	-2 386	-740	-926	-2 097	-912	-1 612
Tilskudd fra andre	-1 116		-1 120	-570	-270	-720
Salg av varige driftsmidler	-147					
Salg av finansielle anleggsmidler						
Utdeling fra selskap						
Mottatt avdrag på utlån av egne midler	-152	-63	-63	-63	-63	-63
Bruk av lånemidler	-9 989		-3 502	-10 088	-3 648	-7 448
<b>Sum investeringsinntekter</b>	<b>-13 790</b>	<b>-803</b>	<b>-5 611</b>	<b>-12 818</b>	<b>-4 893</b>	<b>-9 843</b>
Videreutlån						
Bruk av lån til videreutlån						
Avdrag på lån til videreutlån						
<b>Netto utgifter til videreutlån</b>						
Overføring fra drift						
Netto avs/bruk av bundne inv fond	-261	-3 256				
Netto avs/bruk av ubundne inv fond			-251	-251	-251	-251
Dekning av tidligere års udekket beløp						
Sum ovf fra drift og netto avsetninger						
<b>Fremført til innd. i senere år</b>	<b>-14 051</b>	<b>-4 059</b>	<b>-5 862</b>	<b>-13 069</b>	<b>-5 144</b>	<b>-10 094</b>
	-	-	-	-	-	-

Bevilgninger – investering etter budsjett- og regnskapsforskriften §5-5 andre ledd

2B Bevilgninger – investering viser oversikt over investeringer pr. prosjekt.

	Beløp i hele 1.000 kroner					
	Regnskap 2018	Budsjett 2019	Budsjett 2020	Budsjett 2021	Budsjett 2022	Budsjett 2023
<b>Til investeringer i anleggsmidler (fra budsjettskjema 2A):</b>						
7210 Renovering barnehage	18					
7217 Inventar barnehage	109					
7400 Ny telefoniløsning		200	300			
7499 Ny vannkilde Røyrvik sentrum		3 000		2 500		1 000
7501 Samfunnshus oppgradering		500	500	4 000		
7486 Idrettsbygg	11 730					
7500 Zarinatangen	350					
7502 Traktor	368					
XXXX Tak Nyvikstua				500		
XXXX Velferdsteknologi - bygg			600			
XXXX Oppgradering 80-bygget ROS			500	2 500	2 500	
XXXX Boliger til utleie						6 000
XXXX Omsorgsboliger					2 000	2 000
XXXX Uteområdet oppvekst/idrett	17			2 500		
XXXX Nødstrømsaggregat kommunale bygg			1 500			
XXXX Velferdsteknologi - helse			743			
XXXX Oppgradering inventar/utstyr helse			185	185	60	60
XXXX Maskiner på vaskeri			100			
7712 Bryggene i Namsvatnet			450			
7715 Nasjonalparkkommune			670	570	270	720
<b>Sum investeringer</b>	<b>12 592</b>	<b>3 700</b>	<b>5 548</b>	<b>12 755</b>	<b>4 830</b>	<b>9 780</b>

## Finansielle måltall

Kommunestyret har vedtatt følgende måltall:

**Netto driftsresultat:** minst 1,75 %

**Disposisjonsfond:** minst 7,5 % av driftsinntektene og ikke øremerkede disposisjonsfond bør sammen med udisponerte driftsresultater utgjøre minst kr 7,3 millioner.

**Gjeldsgrad:** Netto lånegjeld mindre enn 115 % av netto driftsinntekter.

**Arbeidskapital:** minst 22 % av driftsinntektene.

Målene nås ikke i 2020





## **Rammene er bygd opp slik:**

Ramme 1 Politisk og stabsområdet

Ramme 2 Oppvekst og mangfold

Ramme 3 Helse og omsorg

Ramme 4 Plan drift og eiendom

Ramme 5 Kirke og kultur

Ramme 8 Frie inntekter

Ramme 9 Finans

## Fakta om området

...

Ramme 2019	Økning/reduksjon	Ramme 2020
9 958	-925	9 030

**Antall ansatte: 6**

**Antall Årsverk: 6**

**100 % Rådmann**

**200 % Økonomi**

**80 % Personal**

**20 % NAV kommunal**

**100 % Arkiv/politisk sekr.**

**100 % Sentralbord/kultur**

**Antall brukere:**

**478. Ansatte og innbyggere i Røyrvik**

## Sentraladministrasjon (Stabsområdet)

### Hovedmål

- Sikre at ansatte innehar eller har tilgang til riktig/best mulig kompetanse.
- Yte bistand til avdelingene for at de skal kunne løse sine oppgaver.
- Leverer gode tjenester til innbyggerne i Røyrvik

### Kommentar til budsjett 2020

Redusere lønnskostnader ca. kr. 400.000.-.

Redusere annen kostnad med kr. 300.000.-.

### Satsingsområder/tiltak

Arbeide for å effektivisere kapasiteten i SA for å kunne utføre de oppgavene som enhver tid tilfaller avdelingen.

Heve kompetanse på områdene avviksbehandling, personalarbeid, personvern, sak og arkivsystem og informasjonsstrategi.

### Medarbeidere

Avdelingen består av rådmann, personalleder, økonomisjef, økonomikonsulent, arkivansvarlig/politisk sekr., sentralbord og kultur.

### HMS

Det arbeides kontinuerlig med forebyggende sykefraværarbeid gjennom bruk av IA-avtalen

### Spesielle utfordringer i 2020

Fra august ble områdene samisk, flyktninger og bibliotek flyttet fra sentraladministrasjonen til oppvekst og mangfold. Dette gjør at SA vil bli mindre fleksible i fordeling av oppgaver.

## Folkevalgte

Opprettholde og videreutvikle Røyrvik som ei selvstendig, levedyktig, trygg og attraktiv bygd for befolkning og næringsliv. Røyrvik skal være bygda vi er glad i og stolt av. (hovedmål kommuneplanens samfunnsdel).

## Kommunestyret

11 representanter fordelt på:

7 representanter fra samarbeidslista

4 representanter fra arbeiderpartiet

## Formannskap

5 representanter fordelt på:

3 representanter fra samarbeidslista

2 representanter fra arbeiderpartiet

## Ordfører

Hans Oskar Devik

## Varaordfører

Bodil Haukø

## Politiske/partssammensatte utvalg

Utvalg som har hatt kontinuerlige møter:

Eldre og funksjonshemmedes råd

Administrasjonsutvalg

Kontrollutvalg

Utvalg for kultur og trivsel (KKT)

Fjellstyrene Småvatn og Namsvatn

Ungdomsråd

## Kommentarer

Budsjett og regnskap til politiske områder ligger inn under SA

Ordfører og varaordfører har representert Røyrvik kommune ved interkommunale selskapers styremøter og selskaper som Røyrvik kommune har eierinteresser i.



## Fakta om området

### Oppvekst og mangfold

Ramme 2019	Økning/reduksjon	Ramme 2020
16 705	1 275	17 980

#### Antall ansatte:

30 stillingshjemler

#### Antall Årsverk:

26,7 årsverk

#### Antall brukere:

75 barn i barnehage/skole

1 familie i introduksjonsordning

44 barn i kulturskolen

## Avdeling

### OPPVEKST OG MANGFOLD

- Oppvekstsenter
- Kulturskole
- Bibliotek
- Flyktningetjenesten
- Samisk avdeling
- PPT/ Barnevern

Stillingshjemler i avdelingen.

Avdelingen har 30 ansatte fordelt på 26,7 årsverk. Av dette er to stillingshjemler med samisk kompetanse vakant. En 40% stilling er midlertidig overført fra enheten til økonomikontoret.

Enhet	Årsverk	Kommentar
Skole	11,89	0,4 årsverk vakanse. 1,40 årsverk ledelse på oppv.senteret
Barnehage	6,80	1,0 stilling på styrket barnehagetilbud.
Flyktningetj/norskopplæring	2,40	0,5 årsverk selges til Lierne til 01.10.20
Samisk	4,10	1,60 årsverk vakant. 0,35 årsverk selges til Solum forlag.
Kulturskole	1,10	I tillegg ca 0,2 årsverk kjøp.
Bibliotek	0,80	0,3 årsverk selges til Namsskogan
Avdelingsledelse	1,00	

## Hovedmål

Levere tjenester av høy faglig kvalitet til innbyggerne i Røyrvik kommune

### Kommentar til budsjett 2020

I budsjettvedtaket 2019 ble det lagt inn 1,2 mill kr i aktuelle innsparingstiltak, med en helårvirkning på 1.65 mill. kr i 2020.

Konsekvensjustering av budsjettet høsten 2019 viser at det er en krevende budsjettsituasjon for avdelingen. Oppvekstsenteret hadde en budsjettprognose, som viste en overskridelse på ca 400.000 kr.

Ved oppvekstsenteret er det i utgangspunktet ikke gjennomført noen endringer i stillinger for 2020. Evt. Endret brukerbehov må derfor inndeckes ved omorganisering.

Kulturskolen har stabil drift, med litt økende aktivitet inn mot 2020. Det blir et tilbud med turn, også for elever i førskolealder. Dette gjennomføres innenfor budsjettrammen.

Samisk avdeling har høsten 2019 stor vakanse i stillingsressurser. Vakante stillinger er lagt inn i budsjettet, med ønske om rekruttering så fort som mulig.

Biblioteket er nå inne i flotte nye lokaler, og det er ikke lagt inn nye tiltak utover budsjettrammen.

Flyktingetjenesten går inn i en fase med kraftig nedtrapping av aktivitet fra høsten 2020. Da avsluttes norskopplæringen i juni 2020, og det er to personer på introduksjonsprogrammet i 2020.

#### Satsingsområder/tiltak

Røyrvik kommune har innført et opplegg med rapportering til skoleeier (kommunestyret). Det vises til Oppvekstmeldingen, som beskriver utfordringer, mål og tiltak for skole, barnehage, SFO og kulturskole i skoleåret 2019-20.

I skoleåret 19/20 blir det viktig å bygge opp kompetanse for fagfornyelsen, som trer i kraft høsten 2020.

Oppvekstsenteret har behov for oppgradering av IKT- utstyr (Smartboard- interaktive tavler) og inventar. Dette er fra avdelingsleder lagt inn som aktuelle nye/drift investeringstiltak, men den økonomiske situasjonen innebærer at det er vanskelig å finne rom for det i 2020

I Statsbudsjettet for 2020 har Fylkesmannen bevilget 170.000 kr i skjønnsmidler for oppstart av skolematordning. Det betyr at det i 2020 er øremerkede midler for å starte opp med ordningen igjen.

For å ivareta forpliktelsene Røyrvik kommune har som to-språklig forvaltningskommune er det et viktig mål å få rekruttert kompetanse. Målet er da å få rekruttert 2 stillinger så snart som mulig slik at aktivitetsplanene kan gjennomføres. I tillegg ha tilgjengelig språkkompetanse for oppvekstsenteret.

Et mål for biblioteket er å etablere enda mere aktivitet

Ansaret for barnevern flyttes fra Helse og omsorg til Oppvekst og mangfold fra 01.01.20.

#### Medarbeidere

Avdelingen har kompetente medarbeidere på alle enheter. Det arbeides med kompetanseutvikling innenfor barnehage (REKOM) og skole (DEKOM). Dette er program som i all hovedsak blir finansiert av statlige midler.

Kompetansekravene for undervisning i skolen vil bli krevende å oppfylle. Det er derfor viktig at Røyrvik kommune benytter seg av den statlige ordningen for videreutdanning.

Avtalen med Lierne om kjøp av Oppvekstleder opphørte Fra 1. september 2019. Da ble det ansatt avdelingsleder i 100 %.

I 2020 vil det bli behov for å rekruttere ny leder ved Oppvekstsenteret.

### Miljøtiltak

Pr. oktober 2019 er det ikke langtidssykemeldte i avdelingen. Verneombud, tillitsvalgte og ledere vil gjennomføre 40T HMS-kurs .

### Spesielle utfordringer

Flyktningetjenesten vil måtte redusere driften betydelig, noe som gjør at det blir ca. 150% stilling overtallighet fra høsten 2020. En utfordring er å få brukerne gradvis over fra introprogram til kvalifisering for arbeidsmarkedet.

Avslutning av Introduksjonsordningen fører til økt belastning på NAV, for å få flyktninger ut i aktivitet/jobb.

Rekruttering av kompetanse innenfor samisk område, og ivareta rollen som to-språklig forvaltningskommune. I løpet av 2020 er planen å få lagt fram en evalueringsrapport, som gir grunnlag for å sette seg mål/tiltak videre framover i økonomiplanperioden.

På sikt vil det også bli utfordrende å oppfylle kompetansekravene i skolen.

Utfordringen med lavere økonomiske rammer er store også for Oppvekst og mangfold. Avdelingen må ned med minimum 2 årsverk, d.v.s en reduksjon i bemanningen på opp mot 10% på enkelte enheter.

## Fakta om området

...

Ramme 2019	Økning/reduksjon	Ramme 2020
25 342	-5 460	19 882

**Antall ansatte:**

Ca 40 faste ansatte.

**Antall Årsverk:**

26,13

**Summarisk informasjon:**

**Ramme 3 består av:**

- Administrasjon
- Institusjonsbaserte tjenester
- Hjemmebaserte tjenester
- Legetjeneste
- Fysioterapi
- Tjenester for psykisk helse og rus
- Helsestasjon
- Skolehelsetjeneste
- Jordmortjeneste
- Habilitering og Rehabilitering
- Kjøkken
- Vaskeri

## Enhet Helse- og Omsorgsavdelingen

### Hovedmål

Kommunen har ansvar for å planlegge, utforme og organisere tjenester til alle innbyggere med behov for helse- og omsorgstjenester.

Tjenestene skal være av en sånn standard at vi som kommune er i stand til å møte utfordringene i Helse- og Omsorgssektoren, sett i lys av befolkningsutvikling og øvrig samfunnsutvikling

Tjenestene skal så langt som mulig utformes med utgangspunkt i den enkeltes ønsker og individuelle behov, uavhengig av sosial status, personlig økonomi, bosted eller boform.

### Kommentar til budsjett 2020

Helse og omsorgsavdelingen utfører i dag kun lovpålagte tjenester. Det er derfor marginalt hvor mye det er å spare inn av driftsutgifter ut fra dagen organisering og bemanning. Avdelingsledelsen har allerede foretatt innsparinger så langt det er mulig for å opprettholde forsvarlig drift jfr. de krav som stilles til dagens helse- og omsorgstjenester. Budsjettet 2020 tar høyde for at det i første halvår brukes tid til å rigge et tjenestetilbud til brukere med store ressurskrevende behov slik at man fra 1.mai 2020 ikke har behov for å kjøpe disse tjenestene. Det er en forutsetning at det tas i bruk velferdsteknologi og at man tilrettelegger lokalitetene for dette.

På grunn av lav grunnbemanning har det over flere år vært en utfordring å få ned kostnaden på variabel lønn. Lav grunnbemanning har gjort at man ved fravær stort sett må erstattes med annen ansatt. I budsjettet for 2020 har man tatt tak i dette og omsatt variabel lønn til faste stillinger, dette gjør at vi kan øke grunnbemanning på dag og ettermiddag i ukedagene. Dette gjør også at man har en mer stabil bemannings situasjon og man får utnyttet ressursene på en bedre måte.

De utgifter prosjektet «En styrket akuttmedisinsk beredskap i Røyrvik» fører med seg er ikke lagt inn i budsjettet, da det jobbes med en egen finansering på dette området.

I løpet av 2020 er det lovpålagt at vi skal ha tilgang til både psykolog og ergoterapitjeneste. Det jobbes med et samarbeid med Namdal Rehabilitering innenfor disse områdene. Psykologtjenesten ligger inne som et driftstiltak i 2020.

Når det gjelder dagtilbud for hjemmeboende demente må dette søkes om å finansiert gjennom prosjektmidler i første omgang.

Ansvar for Barneverntjenesten flyttes til ramme 2.

Vaskeri og hjemmehjelpstjenesten flyttes til ramme 4.



## Medarbeidere

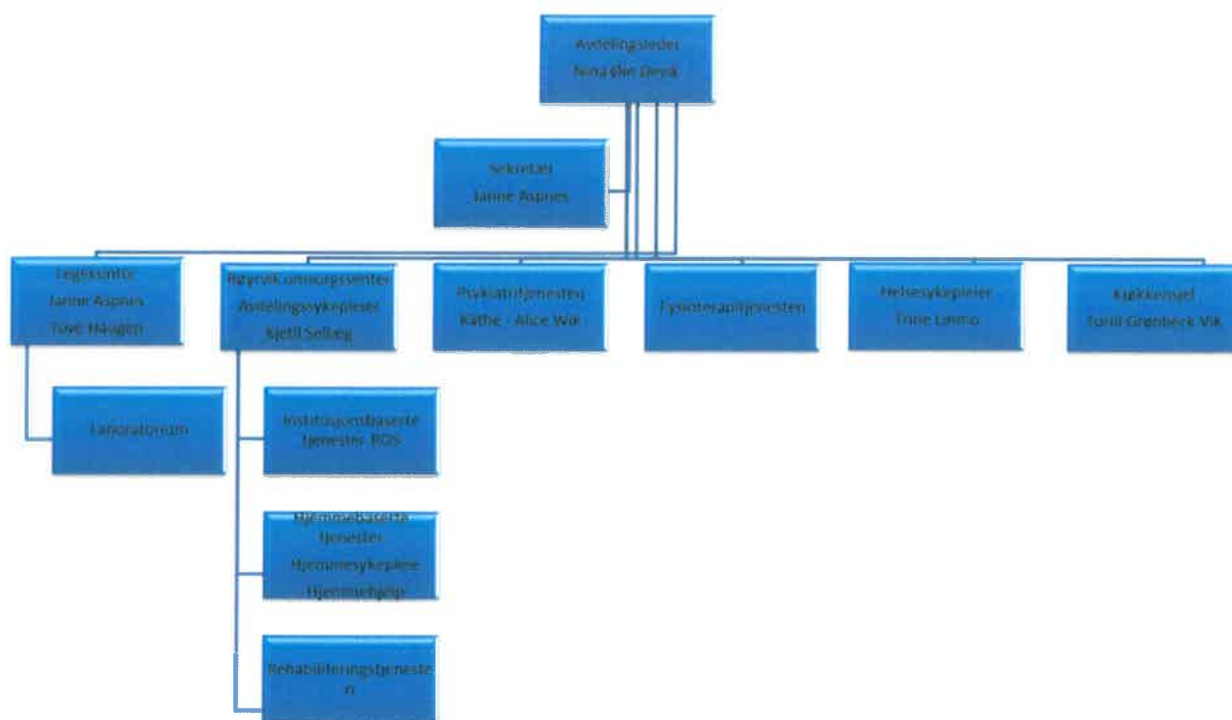

### Miljøtiltak/HMS

Avdelingen vil i 2020 ha større fokus på bruk av avdelingsråd og HMS gruppen som er satt ned. På grunn av liten ledertetthet er det en utfordring å få systematisert dette arbeidet. Medarbeidersamtaler blir ikke gjennomført i den grad det bør være og det blir jobbet lite forebyggende. I påvente av større handlingsrom til dette i ledelsen vil det igjen måtte sees på andre alternativer som kan bidra til en bedre flyt i dette arbeidet. Dette må skje i samarbeid med tv og verneombud.

### Satsingsområder/tiltak

I budsjettarbeidet for budsjett 2019 klarte ikke helse- og omsorgsavdelingen i møtekomme sparekravet som ble satt. Det ble innleid ekstern bistand (RO- ressursenter for omstilling i kommunene) til å bistå i dette arbeidet sammen med et partssammensatt utvalg som ble opprettet. Dette utvalget jobbet tett sammen med RO, og en grundig gjennomgang av pleie- og omsorgstjenesten ble gjort. Det hele endte i en sluttrapport som alle parter var enig om var noe som en må jobbe med for å kunne gi bærekraftige tjenester i fremtiden.

Områder/faktorer	Beskrivelse av tiltak:	Effekt av tiltak:
Organisasjonsstruktur.	Avdelingen må snarest starte en omorganiseringsprosess hvor målet er å styrke ledelsen og merkantiltjenesten for å skape en mer smidig og velfungerende organisasjon.	<b>Utvalgets konklusjon:</b> Styrke avdelingens evne til å ivareta dagens og morgendagens helse- og omsorgsbehov.
		<b>Tiltak 2020:</b> Det ble ikke funnet økonomi for dette i 2019. Arbeidsbelastningen/ansvarsområdet er for stort på enkelt personer og det er for liten framdrift til å drive utvikling og styrking av tjenestene. Det må utredes økonomisk for muligheten til to fagledere , en for institusjonstjenester og en for hjemmebaserte tjenester. Jfr. Rapporten som utvalget utarbeidet og som har vært opp til politisk behandling.
Ledelsesfilosofi/kompetanse/-kompetanseutnyttelse.	Tydeliggjøre kommunens ledelsesfilosofi. Foreta en grundig kartlegging av eksisterende kompetanse og framtidig kompetansebehov. Stimulere til kompetanseheving.	<b>Utvalgets konklusjon:</b> - Bedre lederskap og medarbeiderskap. - Økt kompetanse på alle plan - Bedre utnytte dagens kompetanse, samt prioriter nytt/øka kompetansebehov.
		<b>Tiltak 2020:</b> Det utarbeides en ny kompetanseplan som sier noe om kompetansen vi har og hva slags behov har vi fremover. Helse – og omsorgsavdelingen vil jobbe aktivt for å søke ut kompetansemidler til dette formålet.
Hjemmebasert kontra institusjonsbasert pleie- og omsorgstjenester.	Oppbygging og omstrukturering av hjemmetjenesten slik at man gradvis endrer praksis ved tildeling av plasser ved ROS.	<b>Utvalgets konklusjon:</b> Frigjør plasser slik at vi kan møte framtidens behov for institusjonsplasser, for en dårligere pasientgruppe enn dagens.
		<b>Tiltak 2020:</b> Koordinerende enhet vil ha et spesielt ansvar for å følge opp dette. Denne gruppen består av: Avdelingssykepleier, sykepleier i tjenesten for psykisk helse- og rus, helsesykepleier, sykepleier i hjemmetjenesten og helsesekretær. En av deres hovedoppgave i 2020, sammen med ledelsen, vil være å se på omsorgstrappen og hva de ulike trinnene skal inneholde i Røyrvik kommune. Jfr forskrift om rett til langtidsplass .
		<b>Utvalgets konklusjon:</b>

Resurskrevende helse- og omsorgstjenester.	Dagens omfang løses ved kjøp av tjeneste. Øker omfanget må det vurderes på nytt.	<p>Ut fra dagens situasjon ser vi ingen innsparingsmulighet.</p> <p><b>Tiltak 2020:</b> Det jobbes aktivt første kvartal med å tilpasse lokalene og tjenesten til slike formål. Dette krever innføring av velfredsteknologi og tilpassing av lokaler, rutiner og bemanning.</p>
Overtid – variabel lønn.	Bedre rutinene for innleie av vikarer i forbindelse med langtids- og korttids-fravær.	<p><b>Utvalgets konklusjon:</b> Bedre rutiner og planer vil kunne redusere kostnadene noe.</p> <p><b>Tiltak 2020:</b> I budsjettet for 2020 brukes det av deler på variabel lønn for å øke grunnbemanning på dag/ettermiddag i ukedagene. Dette vil gjøre at man vil få redusert kostnader ved at man unngår dyre vikarløsninger ved fravær. Rutinene er på plass men handlingsrommet har vært for lite til å kunne følge de.</p>
Sykefravær.	Ha fokus på sykefraværet. Fortsette forebyggende tiltak som bedrer HMS-arbeidet.	<p><b>Utvalgets konklusjon:</b> Reduksjon i kostnadene ved sykefravær.</p> <p><b>Tiltak 2020:</b> Ved mer stabilitet i den daglige drift vil det gi større mulighet for at ledelsen kan jobbe enda mere med fokus på forebygging i avdelingen og ha en tettere oppfølging av ansatte.</p>
Heltid/deltid.	En gradvis overgang til heltidsstillinger der hvor det er mulig.	<p><b>Utvalgets konklusjon:</b> Vil på sikt være kostnads- og ressursbesparende.</p> <p><b>Tiltak 2020:</b> Ved å øke grunnbemanning istedenfor høye kostnader på bruk av variabel lønn vil man se på dette punktet. Det må utføres en ny kartlegging på ufrivillig deltid.</p>
Gjennomgang av rutiner og planer.	Evaluere turnus, arbeidstidsrutiner og bemanningsplaner. Systematisere i større grad og legge inn ett evalueringssystem som gir mulighet for korrigeringer.	<p><b>Utvalgets konklusjon:</b> Gi større forutsigbarhet. Gir rom for ressursbesparing og redusere uønsket sykefravær.</p> <p><b>Tiltak 2020:</b> Vi tar i bruk digi-pro helse, dette for å til enhver tid ha oppdaterte rutiner i henhold til lovverk. Målet er at til sommerferieavviklingen 2020 så skal alle rutiner være på plass i Compilo.</p> <p>Det skal avholdes Avdelingsråd hver mnd som vil ha et ekstra ansvar sammen med ledelsen for å følge opp rutiner og økonomi.</p>

Vaskeri	Undersøke muligheten for å kjøpe tjenesten enten internt eller eksternt. Forutsetter at kostnadene ikke overstiger dagens utgifter (40% stilling) <sup>1</sup> .	<p><b>Utvalgets konklusjon:</b> Vil kunne redusere kostnaden noe.</p> <p><b>Tiltak 2020:</b> Det ses på nytt igjen på et samarbeide mellom, hjemmehjelp, vaskeri og renhold.</p>
Kjøkken	Utarbeide gode rutiner for innkjøp og lagring av mat.	<p><b>Utvalgets konklusjon:</b> Redusere matsvinn og være til hjelp for å holde budsjett.</p> <p><b>Tiltak 2020:</b> Kjøkken skal ha et større fokus på brukermidvirkning når det gjelder sine tjenester. Det skal legges vekt på rutiner og informasjonsflyt.</p>
Legetjeneste.	Dagens ordning er komfortabel men dyr. En eventuell endring må ses på i sammenheng med omstrukturering av avdelingen.	<p><b>Utvalgets konklusjon:</b> Reduksjon ift. dagens kostnader, forutsetter salg av tjenester til andre kommuner.</p> <p><b>Tiltak 2020:</b> Legevaktsordningen i Namdalen er under utredning. Det skal ses på hvordan denne tjenesten skal kunne være best og mest mulig robust i fremtiden.</p>
Barneverntjenesten.	Få til ett bedre samarbeid med INR Barneverntjeneste og kommunen med tanke på bedre forebyggende barnevern.	<p><b>Utvalgets konklusjon:</b> Redusere sjansene for de store og økonomisk belastende sakene.</p> <p><b>Tiltak 2020:</b> Tverrfaglig team for barn og unge må reetableres, hvor helsesøster har koordineringsrollen. Dette teamet vil være en viktig ressurs for arbeidet som ligger foran oss i jobben med å ha et oppdatert planverk når det gjelder det forebyggende arbeidet i Røyrvik kommune. Denne tjenesten flyttes under avdelingen Oppvekst og Mangfold</p>
Hverdagsmestring.	Redusere behovet for tjenester gjennom forebygging og holdningsendring. Tilrettelegge for økt bruk av smartteknologi.	<p><b>Utvalgets konklusjon:</b> Redusere og effektivisere ressursbruken i hjemmetjenesten.</p> <p><b>Tiltak 2020:</b> Innføring av velferdsteknologi i helse- og omsorgstjenesten i Røyrvik kommune. Dette er lagt inn i investeringsbudsjettet for 2020 og inngår i et samarbeidsprosjekt sammen med resten av Namdalen (VINA). Innføring og tilrettelegging for disse tjenestene vil være en</p>

		forutsetning for at vi skal kunne imøtekomme fremtidens tjenestebehov med tanke på riktig bruk av ressurser
Forebyggende tiltak	Iverksette en mer helhetlig og planmessig gjennomføring av forebyggende arbeid som inkluderer alle sektorer i kommunen. Det er viktig at frivillige ressurser inviteres inn i dette arbeidet.	<b>Utvalgets konklusjon:</b> Bedre og mer helhetlig forebyggende arbeid. Kostnadsbesparende på sikt, og gjør organisasjonen bedre rustet til å møte morgendagens utfordringer. Bruk av frivillighet kan øke kvaliteten og omfanget når de planlagte tiltak skal gjennomføres.
<b>Tiltak 2020:</b> I første kvartal av 2020 skal oversiktsdokumentet i Røyrvik kommune være klart. Utfra dette dokumentet skal det lages en planstrategi som gjenspeiler at alle sektorer har en rolle i det forebyggende arbeidet, også frivillige.		
Frivillighet.	Mer planmessig bruk av frivillige ressurser. Samarbeid opp mot kommende Frivilligsentral.	<b>Utvalgets konklusjon:</b> Vil tilføre ekstra ressurser i sammenheng med forebygging og hverdagsmestring.  <b>Tiltak 2020:</b> Det må jobbes mer kontinuerlig opp mot frivilligheten i 2020 enn tidligere år. Dette samarbeidet krever tett oppfølging for at det skal fungere. Frivilligheten inviteres til å se på muligheten til å ha en mer aktiv rolle når det gjelder planlegging og gjennomføring.

## Spesielle utfordringer

- Innføring av velferdsteknologi, det må jobbes intens med dette slik at vi kan videreutvikle våre tjenester, samtidig som det er behov for et mer moderne signalanlegg på sykehjemmet. Dette er lagt inn i investeringsbudsjettet.
- Innføring av Helseplattformen, dette vil kreve lokale ressurser som er tett på det arbeidet som må gjøres til enhver tid ,både kommunalt og interkommunalt.
- Krav om kommunepsykolog 2020
- Krav om ergoterapitjeneste 2020
- Krav om dagtilbud for unge demente 2020



## Fakta om området

...

Ramme 2019	Ramme 2020
7.509.824	13 798

**Antall ansatte: 16**

**Antall Årsverk: 12,25**

**Driftsoperatører / vaktmestre: 3,93**

**Renholderne: 4,42**

**Antall bygg, store og små: 34**

**Kvadratmeter formålsbygg: 9.000**

**Kvadratmeter boliger: 2.000**

**Antall kvadratmeter pr. vaktmester: ca.3.000**

**Antall kvadratmeter pr. renholder: ca. 2.000**

**Energiforbruk formålsbygg i kWh: 2.149.000**

**Antall vannverk: 3**

**Produisert vann i m<sup>3</sup>: Ca. 85.000**

**Antall avløpsanlegg: 4**

**Antall kommunale veger: 6**

**Antall km kommunal veg: 14**

**Antall km veglys: 16**

## Plan-, drift- og eiendomsavdelingen

### Hovedmål

Sørge for gode fasiliteter for kommunens lovpålagte oppgaver som pleie og omsorg, barnehage og skole, administrasjon og VAR. Drifte alle kommunale bygg, eiendommer og anlegg på en tilfredsstillende måte som ivaretar verdiene. Legge til rette for at de ansatte føler seg ivaretatt og har en trygg og god arbeidsplass å gå til.

### Kommentar til budsjett 2020

Lønn øker hvert år og det er lagt inn lønnsvekst på ca 2,5 % fra 1. mai. Vertskommune kostnadene øker for hvert år av samme årsak som lønnskostnadene i vårt budsjett øker.

Vi har i flere år hatt vakanse på vaktmester som foreslås videreført også i 2020. Dette utgjør en stillingsprosent på 56,67 %.

På VAR-områdene har vi de siste årene hatt overdekning og det er bygd noe fond, det foreslås tiltak om å redusere avgiften.

Nytt fra 2020:

- Landbrukskontoret er flyttet til Lierne og tjenestene kjøpes
- Endring på renovasjon fra 1.1. Næringsavfall har andre avtaler enn husholdningsavfall.

Usikre momenter:

- Velferdsteknologi innen helse kan endre arbeidsoppgaver for PDE og driftskostnadene.
- Bygdefiberprosjekt som er omsøkt og innvilget er ikke lagt inn i driftsbudsjett.



## Investeringsbehov 2020-2023

Prosjekt	2020	2021	2022	2023
Nytt vanninntak og renseanlegg Røyrvik sentrum	2.500.000	1.000.000		
Nytt tak Nyvikstua		500.000		
Lager til uteseksjon	200.000	800.000		
Uteområdet oppvekst/idrett		2.500.000		
Oppgradering av 80-bygget på ROS	500.000	2.500.000	2.500.000	
Bygging av 2 nye boliger				6.000.000
Bygging av omsorgsboliger (4 stk)			2.000.000	2.000.000
Oppgradering av samfunnshuset	500.000	4.000.000		
Gatelys	1.300.000	1.300.000	1.400.000	
Ny telefoniløsning	300.000			
Nødstrømsaggregat kommunale bygg	1.500.000			
Velferdsteknologi	600.000			
Maskiner på vaskeri	100.000			
<b>Totalt investeringsbehov</b>	<b>7.500.000</b>	<b>12.600.000</b>	<b>5.900.000</b>	<b>8.000.000</b>

Tallene i budsjettet er usikre og vil bli endret.

### Ny vannkilde Røyrvik sentrum med nytt høydebasseng Børgefjellsenteret:

Påstartet i 2017. Inntakets plassering har man erfart ikke er funksjonelt pga nedtapping av Vekteren om våren og ved store nedbørsmengder. Dagens renseanlegget må doble kapasiteten på grunn av økt antall boenheter i Børgefjellsenteret og nye boenheter under prosjektering i sentrum. Børgefjellsenteret krever økt kapasitet på vann for nye utbyggingsfelt, totalt anslås det 50 nye boenheter. Hovedplan for vann og avløp 2013 – 2020 antyder kostnader med forskjellige tiltak, hvorav høydebasseng og ny overføringsledning til 4,7 mill. Dette kan gjøres rimeligere med en mindre og etappevis utbygging og man ser på andre muligheter enn antydnet i hovedplanen. F.eks å borre etter vann istedenfor åpen kilde (da kreves det annen rensemetode), det kan settes inn trykkpumpe i Børgefjellsenteret slik at man ikke trenger nytt høydebasseng, kapasiteten på høydebassenget er i dag for ett døgn på de hyttene som er i dag pluss planlagte.

### Uteområdet oppvekst/idrett:

Oppstart ble forsinket og midler brukt på overskridelser idrettsbygg. Barnehageområdet er ferdig. Nytt uteområde for skolen bare delvis påbegynt. Nytt uteområde for idrettsbygg del av hallprosjektet er ferdig. Nytt uteområde rundt kunstgressbanener ikke påbegynt.

**Oppgradering ROS 80-bygget: Nytt kjøkken, Nytt bære-/seremonirom ROS, Utvidelse vaskeri (kjølerom)ROS, Nytt ventilasjonsanlegg 82-bygget ROS, og Oppgradering/utvidelse av ventilasjonskanaler ROS:**



Flere tiltakene som bør ses i sammenheng. Tanker som er gjort er at det gamle tannlegekontoret omgjøres til bære- /seremonirom, bærerom tas med i vaskeriet, og utvider vaskeriet. Vaskeriet har i dag en slik standard at det går på helsen til de ansatte. Med enkle grep kan det gjøres mer lettvinnt. Det er dårlig med lagerplass for rene arbeidsklær som i dag henger i trappeoppgangen og andre steder. Det har vært nedsatt en gruppe bestående av ansatte fra HOS og PDE for å se på løsninger for å møte framtidens behov. Nytt kjøkken, dagens kjøkken er nedslitt og vil bli vanskeligere å fortsette få godkjent fasilitetene av mattilsynet. Bør være med renholdssentral. Tilskuddsmidler fra Husbanken 2019 for kjøkken – søknadsfrist fra oktober, usikkert om vi er tilskuddsberettiget.

#### **Hva ønsker politikerne med Samfunnshuset?**

Fra 2018 behandling av investering ble følgende sagt:

- Samfunnshuset skal fortsatt være den kulturelle arenaen for folket i Røyrvik, det ble bestemt av Kommunestyre i et diskusjonsmøte 5.2.2015.

Mye som må gjøres med bygget for å få det funksjonelt. Sikre rømningsveier, vedlikehold utvendig og vedlikehold/restaurering innvendig. Skifting av vindu, nytt ventilasjonsanlegg, nye dører pga brannforskrifter, heis, større te-kjøkken, lyddemping i storsal. Bygget har store driftsutgifter pr i dag. Drenering bak samfunnshuset ble innvilget for 2019, men ikke gjennomført. Tilstandsrapport utarbeidet i 2019. Graving på drenering settes ut til 2020.

#### **Nytt lager sentrum:**

Uteseksjonen har i dag lageret sitt spredd i flere bygninger; gamle branngarasjen, ROS, Ysteribygget, kjeller under butikken og fjernlageret. RK betaler leie på to av disse i dag. Gamle branngarasjen: Lave porter og står midt i et kryss, kan rives ved et evt. nytt lager. Lager på ROS: bør ikke benyttes til lager for uteseksjonen, men være forbeholdt utstyr til HOS. Ysteribygget: lageret er delvis i kjelleren og det må gås en del smale trapper for å komme til utstyret. Kan bygges om til lager for papir og renholdsartikler, garasje til biler, kontor etc. ved nytt lager. Kjeller under butikken: jordgulv og lavt under taket, vanskelig adkomst deler av året. Kan si opp avtalen om leie ved nytt lager. Fjernlageret: ligger noen km unna sentrum, benyttes til parkbenker og bærflækkboder. Planlagt solgt til MNA.

#### **Bygging av 2 nye boliger i Sommerfjøsveien**

RK har behov for fornyelse av kommunal boligmasse / utleieleiligheter. Jfr kommuneplanens samfunnsdel handlingsdelen pkt 2.4.4 tiltak 1. I reguleringsplanen for Røyrvik sentrum finnes det ledig boligtomt(er) mellom Dergaveien og Sommerfjøsveien. Vann og avløp er lagt fram til tomta. Muligheter for tilskudd fra Husbanken. Kommunen kjøper nye leiligheter på nybutikken.

#### **Omsorgsboliger (4stk) Rørfossjordet**

RK har delvis behov for flere omsorgsboliger, og ut fra statistikk vil få behov framover. Jfr. kommuneplanens samfunnsdel handlingsdelen pkt 2.4.4 tiltak 2. Areal mellom Rørfoss og Kommunehuset eies av kommunen og kan benyttes til formålet. Området har nærhet til ROS og butikk etc. Muligheter for tilskudd fra Husbanken.

## Alle kommunale veglystroder i grendene må fornyes da det ikke finnes deler til armaturene

Krav om strømmålere ved gatelys; kommet krav fra NTE om installering av målere på anlegg som har et registrert årsforbruk større enn 2000 kWh. Hentet inn priser for alle umålte anlegg (gatelys) i kommunen. I løpet av 2018 er det blitt enda klarere at man må fornye de om lag 300 armaturene langs traseene i grendene. Det er totalt i grendene ca. 9km med veglys. Veglys i Gjersvika og langs FV gjennom sentrum kommer i tillegg men er Statens vegvesens ansvar, men dette ansvaret har ikke blitt fulgt opp så langt. Legges frem egen sak om dette i KST i løpet av 2019.

### Nytt tak på Nyvikstu:

Har blitt hull i taket og bør skifte hele når en først gjør noe. Kan det kjøres som kurs i samarbeid med kultur? Vanskelig å få midler gjennom kulturminnefondet før kulturminneplanen er ferdig. Arbeides med denne sammen med arealplan. Kostnad var i 2014 beregnet til kr 450.000. Medlem av Museet Midt fra 01.01.2020. Må se på alle bygningene.

### Nytt telefonisystem

Telenor legger ned analoge systemer fortløpende og det krever at man ser på alternativer. Indre Namdal har sommeren og høsten 2018 kjørt et prosjekt sammen med Telenor hvor man vurderer mobile løsninger. Det er ikke tatt noe standpunkt til når slik omlegging skal skje men Telenors nedleggelse av de analoge systemene framtvinger endring. For tiden er kommunen drevet med «alle systemer», dvs analog, IP-telefoni og mobil. Prosjektet er snart i slutfasen, for Røyrvik kommune vil det medføre en del nyinvesteringer i telefoner tilsvarende minimum kr. 300.000,-. I tillegg vil det komme ny mobil sentralbordløsning, fortsatt uklart omkring detaljer

## Status på utfordringer og satsingsområder/tiltak

### Forslag på tiltak 2020

Tiltak	Kommentar	Innsparing
Vakanse vaktmester 56,67 %	Det er en stilling som har stått vakant i flere år.	-307.330
Redusert avgift på vann	RK tar i dag for mye inn på kommunale avgifter og det foreslås nedgang med 20 % på avgiften til abonnentene. Eventuelle underskudd kan dekkes av fond.	+330.000
Redusert avgift på avløp	RK tar i dag for mye inn på kommunale avgifter og det foreslås nedgang med 15 % på avgiften til abonnentene. Eventuelle underskudd kan dekkes av fond.	+136.000
Redusert stilling	Redusert stilling på konsesjonsarbeid. Arbeidsmengden med revisjonene er liten og det gjøres endringer i staben til PDE slik at en ansatt går ned til sammen 40 % og gjenstår	-209 800

	med 20% stilling i kommunen. Avdelingsleders lønn fordeles annerledes.	
Vaskeri og hjemmehjelp inngår i renholdsteam	PDE overtar ansvaret for vaskeri og hjemmehjelp. Det gjøres en del investeringer på maskiner og utstyr på vaskeri for å få en effektiv arbeidslinje. Denne investeringen må uansett komme og vil skape en bedre effektivitet i det daglige arbeidet. Ansatte som i dag utfører hjemmebaserte tjenester overføres til PDE. Krever et godt samarbeid mellom HOS og PDE; vedtak på hjemmebaserte tjenester og hva som står i vedtaket må lages gode rutiner på. Renholdsteamet blir noe større og man kan muligens få en mer variert arbeidsdag. Vikarkostnadene kan muligens holdes nede noe. Usikkert innsparingspotensiale, men det er lagt redusert stillinger på hjemmehjelp (helårsvirkning) som vil gå inn i tiltak på HOS og redusert stilling på renhold (halvårsvirkning). Mulig mer salg av tjenester.	+282 293
Redusert brøytekostnader	Diverse innsparinger på brøytekostnader. Kostnader til brøyting og strøing varierer fra år til år. Enkelte år har vi gått over kr 990.000 i sentrumsområdet, mens andre år har vi god margin.	-116 000
Endring av fordeling av lønn på selvkostområder	På grunn av ny renovasjonsordning vil det for vaktmestere bli mindre eller ingen jobb med renovasjon for husholdningsavfall. Derimot vil det fortsatt bestå en kostnad på administrasjon. Fordeling av lønn må da endres. Ekstra kostnader på det enkelte ansvar dekkes over mer eller mindre bruk av fond.	-38 198
Mindre strømforbruk	Strømforbruk se på muligheter for sparing med å bytte ut en del armatur for å sette inn LED. Gjelder også på gatelys. LED har lengre levetid og bruker mindre strøm. Vanskelig å finne tall på innsparingen.	-20 000
Bruke håndklær istedenfor papir på alle WC på skole.		-5 000

## Mål for 2020

### Plan/teknisk:

1. Innarbeide bedre rutiner for oppfølging av budsjett og vedtatte planer.
2. Utvikle eiendomsseksjon til å fungere godt i organisasjonen
3. Videreutvikle det tekniske samarbeidet med Grong som vertskommune
4. Oppdatere planverket ut fra lovverk, og egne handlingsplaner i f.eks arbeidet med nasjonalparkkommune.

5. Forbedre arbeidet med oppfølging av sjukmeldt, IA-avtalen
6. Arbeide med bygdefiberprosjektet
7. Fokus på revisjonsarbeidet i vassdragene, sammen med Grong og Lierne
8. Skilting av kommunale bygg og eiendom på sørsamisk
9. Kriseøvelse minst en gang pr år

## Medarbeidere

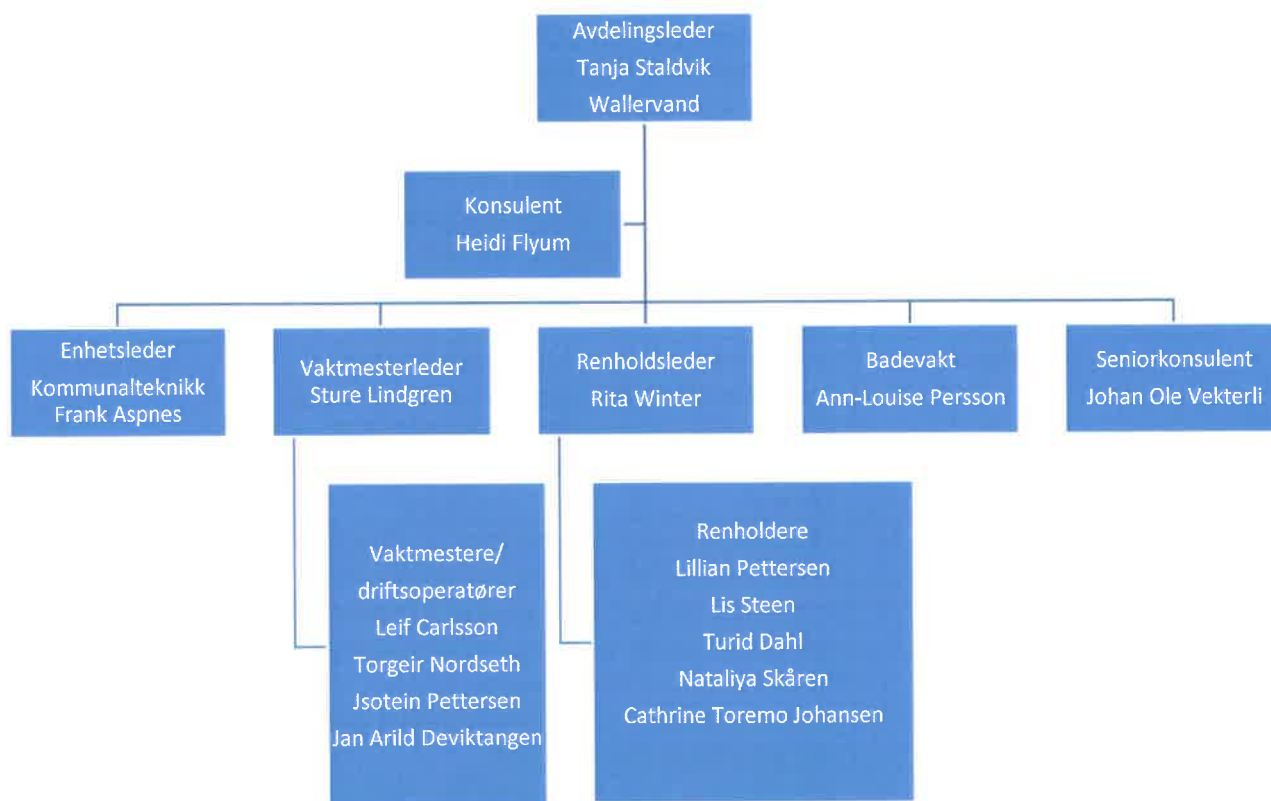

Nytt fra 1. september 2019 kjøper Røyrvik kommune tjenester på landbruk og utmark fra Lierne, mens det fra Grong kjøpes tjenester på planarbeid, byggesaker og oppmåling etter plan- og bygningslov. Brannvesenet Midt IKS har ansvaret for drift og tilsynsoppgaver på brannvern, så som personellansvar, materiell og utstyr. Røyrvik kommune selger tjenester innen konsesjonskraft og konsesjonsarbeid innen vannkraft.

Bemanningsplan tilsier 13,21 årsverk. Det er ansatt 9 kvinner og 7 menn i avdelingen, totalt 16 ansatte.

Av formell kompetanse i organisasjonen har vi fire fagbrev innenfor relevante fagområder, en master innen landbruk og bygdeutvikling og bachelor innen ledelse og militære fag. Gjennomsnittsalderen blant avdelingens ansatte øker, enkelte ønsker reduserte stillinger eller

endringer i arbeidsoppgaver. Man forsøker å tilrettelegge og imøtekomme ønsker i størst grad. Avdelingens driftspersonale er blant de som har de fysisk tyngste arbeidsoppgavene i kommunen.

## Utfordringer

### Nytt vanninntak sentrum og Børgefjellsenteret

Det nye vanninntaket fra Ytre Vekteren, ferdigstilt høsten 2017, viste seg allerede april 2018 å ikke kunne fylle de krav som stilles til inntak til et offentlig vannverk. Prosjekteringen og gjennomføring har ikke vært tilstrekkelig, slik at man opplevde at inntaket ble liggende over vannspeilet da Vekteren ble tappet ned. Anlegget er igjen subjekt for re-lokalisering og ombygging.

### Vedlikehold av eksisterende bygg og anlegg

De fleste kommunale anlegg og bygg er i stort behov for vedlikehold og nyinvesteringer. Det er dessverre ikke feil å si at mye av vedlikeholdet de siste årene bærer preg av «brannslukking» for å holde nødvendig drift gående. Årsaken til dette ligger i meget strenge økonomiske rammer med liten eller ingen vekst i driftsbudsjettet. Planlagt løpende vedlikehold har derfor i stor grad vært fraværende.

Mest akutt er etablering av nytt inntakspunkt til vannverket i sentrum med tilhørende renseanlegg fordi det nye inntaket viser seg ikke tilfredsstillende.

Nedenfor er investeringer som avdelingen har påbegynt planlegging og forarbeider til:

- Nytt vanninntak sentrum og Børgefjellsenteret med utbygging av renseanlegg
- Økt kapasitet høydebasseng Børgefjellsenteret
- Nødstrømkilde til Røyrvikhallen og oppvekstsenteret
- Drenering rundt samfunnshuset

Investeringer som avdelingen vurderer som påkrevet i løpet av de årstkommende årene:

- Vaskeri på omsorgssenteret må oppgraderes for å tilfredsstillende arbeidsmiljøkrav for de ansatte
- Oppgradering av kjøkken med innredning på omsorgssenteret
- Oppgradering av Stallvika vannverk
- Alle kommunale boliger har høy alder som tilsier oppussing, spesielt våtrom og kjøkken
- Samfunnshuset har behov for store investeringer på drenering, universell utforming, ventilasjon, vinduer, dører etc for å tilfredsstillende kravene som et forsamlingshus.
- Nytt lager for driftsavdelingen for å få samlet alt på en plass. Utstyr og materialer er i dag spredt over flere bygninger som ikke er spesielt godt egnet.
- Nytt/oppgradering av ventilasjonsanlegg ved omsorgssenteret.
- Oppgradering av gatelys til gjeldende regelverk eventuelt privatisere.



## Økonomisk oversikt drift etter budsjett- og regnskapsforskriften §5-6

	Regnskap 2018	Budsjett 2019	Budsjett 2020	Budsjett 2021	Budsjett 2022	Budsjett 2023
<b>Driftsinntekter</b>						
Rammetilskudd	-36 453	-38 000	-39 958	-39 517	-39 512	-39 505
Inntekts- og formuesskatt	-9 774	-9 900	-10 218	-10 218	-10 218	-10 218
Eiendomsskatt	-2 402	-2 350	-2 462	-2 462	-2 462	-2 462
Andre skatteinntekter	-11 916	-11 813	-11 813	-11 813	-11 813	-11 813
Andre overføringer og tilskudd fra staten	-6 247	-3 059	-2 225	-2 225	-2 225	-2 225
Overføringer og tilskudd fra andre	-15 272	-10 546	-11 881	-11 561	-11 376	-11 376
Brukerbetalinger	-3 986	-3 556	-3 438	-3 438	-3 438	-3 438
Salgs- og leieinntekter	-10 999	-15 012	-12 983	-12 633	-12 633	-12 633
<b>Sum driftsinntekter</b>	<b>-97 049</b>	<b>-94 236</b>	<b>-94 978</b>	<b>-93 867</b>	<b>-93 677</b>	<b>-93 670</b>

<b>Driftsutgifter</b>						
Lønnsutgifter	46 841	43 544	43 343	41 540	40 816	40 812
Sosiale utgifter	7 944	9 991	9 447	9 235	9 133	9 169
Kjøp av varer og tjenester	38 264	41 797	29 893	29 693	31 693	31 693
Overføringer og tilskudd til andre	8 654	6 153	6 478	6 478	6 478	6 478
Avskrivninger	3 831	3 112	3 448	3 448	3 448	3 448
Fordelte utgifter	-10 476	-12 251	-82	-82	-82	-82
<b>Sum driftsutgifter</b>	<b>95 058</b>	<b>92 346</b>	<b>92 527</b>	<b>90 312</b>	<b>91 486</b>	<b>91 518</b>

<b>Brutto driftsresultat</b>	<b>-1 991</b>	<b>-1 890</b>	<b>-2 451</b>	<b>-3 555</b>	<b>-2 191</b>	<b>-2 152</b>
------------------------------	---------------	---------------	---------------	---------------	---------------	---------------

Finansinntekter						
Renteinntekter	-269	-410	-410	-410	-410	-410
Utbytter	-141	-1 000	-2 580	-2 580	-2 580	-2 580
Mottatte avdrag på lån	-3	-100				
Gevinster/tap på finansielle omløpsmidler	0		0	0	0	0
Renteutgifter	2 138	2 710	2 710	2 710	2 710	2 710
Avdrag på lån	5 014	4 900	5 000	5 000	5 000	5 000
<b>Netto finansutgifter</b>	<b>6 739</b>	<b>6 100</b>	<b>4 720</b>	<b>4 720</b>	<b>4 720</b>	<b>4 720</b>

Motpost avskrivninger	-3 831	-3 171	-3 506	-3 506	-3 506	-3 506
-----------------------	--------	--------	--------	--------	--------	--------

<b>Netto driftsresultat</b>	<b>917</b>	<b>1 039</b>	<b>-1 237</b>	<b>-2 341</b>	<b>-977</b>	<b>-938</b>
-----------------------------	------------	--------------	---------------	---------------	-------------	-------------

<b>Disp. eller dekning av netto driftsresultat:</b>						
Overføring til investering	0		0	0	0	0
Bruk av disposisjonsfond	-200	-2 202	-1 006	-1 006	-1 006	-1 006
Bruk av bundne fond	-11 338	-8 506	-8 909	-8 909	-8 909	-8 909
Dekning av tidligere års merforbruk	0		0	0	0	0
Avsatt til disposisjonsfond	431	0	435	1 539	175	136
Avsatt til bundne fond	10 190	9 669	10 717	10 717	10 717	10 717
<b>Sum disp. eller dekning av netto driftsresultat</b>	<b>-917</b>	<b>-1 039</b>	<b>1 237</b>	<b>2 341</b>	<b>977</b>	<b>938</b>
Fremført til inndekn. i senere år (merforbruk)	0	0	0	0	0	0







## 1B Bevilgninger - drift etter budsjett- og regnskapsforskriften §5-4 andre ledd

	Regnskap 2018	Budsjett 2019	Budsjett 2020	Budsjett 2021	Budsjett 2022	Budsjett 2023
<b>Ramme 1 - Sentraladministrasjon</b>						
<b>Netto driftsutgifter</b>	4 756	10 495	10 842	10 495	10 495	10 495
+ Avsetning til fond	231					
+ Forsinkelsesrenter	14					
- Korr integreringstilskudd	-5 756					
- Bruk av fond						
Rammeområdets nettoutgifter	10 267	10 495	10 842	10 495	10 495	10 495
<b>Ramme 2 - Oppvekst og mangfold</b>						
<b>Netto driftsutgifter</b>	15 931	15 898	18 047	17 077	16 553	16 585
+ Avsetning til fond						
- Bruk av fond						
Rammeområdets nettoutgifter	15 931	15 898	18 048	17 077	16 553	16 585
<b>Ramme 3 - Helse og sosial</b>						
<b>Netto driftsutgifter</b>	25 084	23 823	19 882	19 800	21 682	21 682
+ Avsetning til fond						
- Bruk av fond						
Rammeområdets nettoutgifter	25 084	23 823	19 882	19 800	21 682	21 682
<b>Ramme 4 - Plan, drift og eiendom</b>						
<b>Netto driftsutgifter</b>	7 597	7 580	13 915	13 772	13 772	13 772
+ Korr utbytte Gusli skog	140					
+ Avsetning til fond	200	56				
- Bruk av fond	-200	-130				
Rammeområdets nettoutgifter	7 457	7 654	13 915	13 772	13 772	13 772
<b>Ramme 5 - Kirke(kultur og samisk)</b>						
<b>Netto driftsutgifter</b>	1 120	946	642	642	642	642
+ Avsetning til fond						
- Bruk av fond						
Rammeområdets nettoutgifter	1 120	946	642	642	642	642
<b>Rammeområde 8 og 9</b>						
- Korr mottatt tilskudd	-16					
- Korr diverse gebyrer	-3					
- Korr avdrag lån	-3					
Korrigering nye skjema			418	415	416	416
Salg konsesjonskraft	-3 611	-3 800	-4 900	-4 900	-4 900	-4 900
Ref fra andre vedr	-52	-40				
Kjøp av konsesjonskraft	1 803	1 800	1 900	1 900	1 900	1 900
Kjøp av tjenester konsesjonskraft	34	30	30	30	30	30
Avdrag lån		-100				
	-1 848	-2 110	-2 970	-2 970	-2 970	-2 970
Sum bevilgninger netto drift	58 011	56 706	60 776	59 231	60 590	60 622

**Bevilgningsoversikt investering etter budsjett- og regnskapsforskriften §5-5 første ledd**

	<i>Beløp i hele 1.000 kroner</i>					
	Regnskap 2018	Budsjett 2019	Budsjett 2020	Budsjett 2021	Budsjett 2022	Budsjett 2023
Investering i varige driftsmidler	12 592	3 700	5 548	12 755	4 830	9 780
Tilskudd til andres investeringer		-				
Investeringer i aksjer og andeler	269	296	251	251	251	251
Utlån av egne midler	1 190					
Avdag på lån		63	63	63	63	63,00
<b>Sum investeringsutgifter</b>	<b>14 051</b>	<b>4 059</b>	<b>5 862</b>	<b>13 069</b>	<b>5 144</b>	<b>10 094</b>
Kompensasjon for merverdiavgift	-2 386	-740	-926	-2 097	-912	-1 612
Tilskudd fra andre	-1 116		-1 120	-570	-270	-720
Salg av varige driftsmidler	-147					
Salg av finansielle anleggsmidler						
Utdeling fra selskap						
Mottatt avdrag på utlån av egne midler	-152	-63	-63	-63	-63	-63
Bruk av lånemidler	-9 989		-3 502	-10 088	-3 648	-7 448
<b>Sum investeringsinntekter</b>	<b>-13 790</b>	<b>-803</b>	<b>-5 611</b>	<b>-12 818</b>	<b>-4 893</b>	<b>-9 843</b>
Videreutlån						
Bruk av lån til videreutlån						
Avdrag på lån til videreutlån						
<b>Netto utgifter til videreutlån</b>						
Overføring fra drift						
Netto avs/bruk av bundne inv fond	-261	-3 256				
Netto avs/bruk av ubundne inv fond			-251	-251	-251	-251
Dekning av tidligere års udekket beløp						
Sum ovf fra drift og netto avsetninger						
<b>Fremført til innd. I senere år</b>	<b>-14 051</b>	<b>-4 059</b>	<b>-5 862</b>	<b>-13 069</b>	<b>-5 144</b>	<b>-10 094</b>
	-	-	-	-	-	-

**2B Bevilgninger investering etter budsjett- og regnskapsforskriften §5-5 andre ledd**

	<i>Beløp i hele 1.000 kroner</i>					
	Regnskap 2018	Budsjett 2019	Budsjett 2020	Budsjett 2021	Budsjett 2022	Budsjett 2003
<b>Til investeringer i anleggsmidler (fra budsjettskjema 2A):</b>						
7210 Renovering barnehage	18					
7217 Inventar barnehage	109					
7400 Ny telefoniløsning		200	300			
7499 Ny vannkilde Røyrvik sentrum		3 000		2 500		1 000
7501 Samfunnshus oppgradering		500	500	4 000		
7486 Idrettsbygg	11 730					
7500 Zarinatangen	350					
7502 Traktor	368					
XXXX Tak Nyvikstua				500		
XXXX Velferdsteknologi - bygg			600			
XXXX Oppgradering 80-bygget ROS			500	2 500	2 500	
XXXX Boliger til utleie						6 000
XXXX Omsorgsboliger					2 000	2 000
XXXX Uteområdet oppvekst/idrett	17			2 500		
XXXX Nødstrømsaggregat kommunale bygg			1 500			
XXXX Velferdsteknologi - helse			743			
XXXX Oppgradering inventar/utstyr helse			185	185	60	60
XXXX Maskiner på vaskeri			100			
7712 Bryggene i Namsvatnet			450			
7715 Nasjonalparkkommune			670	570	270	720
<b>Sum investeringer</b>	<b>12 592</b>	<b>3 700</b>	<b>5 548</b>	<b>12 755</b>	<b>4 830</b>	<b>9 780</b>



**Budsjettoppfølging**

Lagrede utvalg: <Sist brukte utvalgsvordier> [Lagre ny]

Selskap: 10 Røyrvik kommune Rapporttittel: [ ]

Region: 0 RØYRVIK KOMMUNE

År/Periode: 2020 1 12 [Ta med IB]

Sortering/Gruppering: Kolonneinnhold

	Fra	Til	Ikke skriv	IU-brudd	Posisjonsbrudd	Konteringsstype
Prosjekt	[ ]	1111	<input type="checkbox"/>	<input type="checkbox"/>	[ ]	[ ]
Ansvar	[ ]	1111	<input type="checkbox"/>	<input type="checkbox"/>	[ ]	[ ]
Konto	00000	09999	<input type="checkbox"/>	<input checked="" type="checkbox"/>	[ ]	[ ]
<Ingen>	[ ]	[ ]	<input type="checkbox"/>	<input type="checkbox"/>	[ ]	[ ]
<Ingen>	[ ]	[ ]	<input type="checkbox"/>	<input type="checkbox"/>	[ ]	[ ]
<Ingen>	[ ]	[ ]	<input type="checkbox"/>	<input type="checkbox"/>	[ ]	[ ]
<Ingen>	[ ]	[ ]	<input type="checkbox"/>	<input type="checkbox"/>	[ ]	[ ]

[Nullstill] [Kjør rapport]

Sideskift på nivå: 0  Skriv ut linjer med null i beløp



## 10 Røyrvik kommune (2020) - År/Periode 2020 1 - 12

12.12.2019

	Regnskap 2018	Buds(end) 2019	600 invester 2020/V:600	600 invester 2021/V:600	600 invester 2022/V:600	600 invester 2023/V:600
<b>Prosjekt: 7111 Egenkapitalinnskudd KLP</b>						
<b>Ansvar: 1409 Pensjonsoppgjør KLP og SPK</b>						
05292 Egenkapitalinnskudd	266.083	296.000	251.000	251.000	251.000	251.000
09510 Bruk av bundne driftsfond	-266.083	0	0	0	0	0
<b>Sum ansvar: 1409 Pensjonsoppgjør KLP og SPK</b>	<b>0</b>	<b>296.000</b>	<b>251.000</b>	<b>251.000</b>	<b>251.000</b>	<b>251.000</b>
<b>Sum prosjekt: 7111 Egenkapitalinnskudd KLP</b>	<b>0</b>	<b>296.000</b>	<b>251.000</b>	<b>251.000</b>	<b>251.000</b>	<b>251.000</b>
<b>Prosjekt: 7113 Kjøp andeler Revisjon Midt-Norge SA</b>						
<b>Ansvar: 1102 Revisjon</b>						
05291 Kjøp av andeler	3.000	0	0	0	0	0
09510 Bruk av bundne driftsfond	-3.000	0	0	0	0	0
<b>Sum ansvar: 1102 Revisjon</b>	<b>0</b>	<b>0</b>	<b>0</b>	<b>0</b>	<b>0</b>	<b>0</b>
<b>Sum prosjekt: 7113 Kjøp andeler Revisjon Midt-Norge SA</b>	<b>0</b>	<b>0</b>	<b>0</b>	<b>0</b>	<b>0</b>	<b>0</b>
<b>Prosjekt: 7210 Renovering av barnehagen</b>						
<b>Ansvar: 4822 Førskolelokaler</b>						
00803 Møtegodtgjørelse	908	0	0	0	0	0
00990 Arbeidsgiveravgift	46	0	0	0	0	0
02300 Tjenester vedr. nybygg bygninger/anlegg	13.831	0	0	0	0	0
04290 Merverdiavgift	3.458	0	0	0	0	0
<b>Sum ansvar: 4822 Førskolelokaler</b>	<b>18.243</b>	<b>0</b>	<b>0</b>	<b>0</b>	<b>0</b>	<b>0</b>
<b>Sum prosjekt: 7210 Renovering av barnehagen</b>	<b>18.243</b>	<b>0</b>	<b>0</b>	<b>0</b>	<b>0</b>	<b>0</b>
<b>Prosjekt: 7217 Inventar og utstyr barnehage 2017</b>						
<b>Ansvar: 2200 Ordinær barnehagedrift</b>						
02000 Inventar og utstyr	87.371	0	0	0	0	0
04290 Merverdiavgift	21.843	0	0	0	0	0
<b>Sum ansvar: 2200 Ordinær barnehagedrift</b>	<b>109.214</b>	<b>0</b>	<b>0</b>	<b>0</b>	<b>0</b>	<b>0</b>
<b>Sum prosjekt: 7217 Inventar og utstyr barnehage 2017</b>	<b>109.214</b>	<b>0</b>	<b>0</b>	<b>0</b>	<b>0</b>	<b>0</b>
<b>Prosjekt: 7400 Ny telefonløsning</b>						
<b>Ansvar: 1401 Felleskostn. Telefon, porto, kopiering, m.m.</b>						



## 10 Rørvik kommune (2020) - År/Periode 2020 1 - 12

12.12.2019

Regnskap	Buds(end) 600 investerin 600 investerin 600 investerin 600 investerin					
	2018	2019	2020/V:600	2021/V:600	2022/V:600	2023/V:600
02301 Tjenester vedr. nye tekniske anlegg	0	200.000	0	0	0	0
<b>Sum ansvar: 1401 Felleskostn. Telefon, porto, kopiering, m.m.</b>	<b>0</b>	<b>200.000</b>	<b>0</b>	<b>0</b>	<b>0</b>	<b>0</b>
<b>Sum prosjekt: 7400 Ny telefonløsning</b>	<b>0</b>	<b>200.000</b>	<b>0</b>	<b>0</b>	<b>0</b>	<b>0</b>
<b>Prosjekt: 7484 Uteområde oppvekst/idrett 2017/2018</b>						
<b>Ansvar: 2200 Ordinær barnehagedrift</b>						
07000 Statsliskudd/refusjon fra staten	-150.000	0	0	0	0	0
<b>Sum ansvar: 2200 Ordinær barnehagedrift</b>	<b>-150.000</b>	<b>0</b>	<b>0</b>	<b>0</b>	<b>0</b>	<b>0</b>
<b>Ansvar: 4822 Førskolelokaler</b>						
02301 Tjenester vedr. nye tekniske anlegg	3.772	0	0	0	0	0
02513 Materialer vedr. nyanlegg parker/uteområde	214	0	0	0	0	0
04290 Merverdiavgift	996	0	0	0	0	0
05480 Avsetning ubundet investeringsfond	23.500	0	0	0	0	0
09580 Bruk av bundet investeringsfond	-23.500	0	0	0	0	0
<b>Sum ansvar: 4822 Førskolelokaler</b>	<b>4.982</b>	<b>0</b>	<b>0</b>	<b>0</b>	<b>0</b>	<b>0</b>
<b>Ansvar: 4823 Svømme- og idrettshall</b>						
03700 Kjøp fra andre(private)	9.600	0	0	0	0	0
04290 Merverdiavgift	2.400	0	0	0	0	0
<b>Sum ansvar: 4823 Svømme- og idrettshall</b>	<b>12.000</b>	<b>0</b>	<b>0</b>	<b>0</b>	<b>0</b>	<b>0</b>
<b>Sum prosjekt: 7484 Uteområde oppvekst/idrett 2017/2018</b>	<b>-133.018</b>	<b>0</b>	<b>0</b>	<b>0</b>	<b>0</b>	<b>0</b>
<b>Prosjekt: 7486 Idrettsbygg</b>						
<b>Ansvar: 4823 Svømme- og idrettshall</b>						
00803 Møtegodtgjørelse	836	0	0	0	0	0
00990 Arbeidsgiveravgift	43	0	0	0	0	0
01151 Beverting ved møter	10.248	0	0	0	0	0
01201 Renholdsartikler og vaskemidler	2.076	0	0	0	0	0
01240 Kjøp av tjenester	30.211	0	0	0	0	0
01970 Lisenser	1.497	0	0	0	0	0
02000 Inventar og utstyr	582.250	0	0	0	0	0
02200 Kjøp av maskiner og innretninger	103.719	0	0	0	0	0
02300 Tjenester vedr. nybygg bygninger/anlegg	8.699.207	0	0	0	0	0



## 10 Røyrvik kommune (2020) - År/Periode 2020 1 - 12

12.12.2019

	Regnskap 2018	Buds(end) 600 investerin 600 investerin 600 investerin 600 investerin				
		2019	2020/V:600	2021/V:600	2022/V:600	2023/V:600
02301 Tjenester vedr. nye tekniske anlegg	3.000	0	0	0	0	0
04290 Merverdiavgift	2.296.189	0	0	0	0	0
07000 Statstilskudd/refusjon fra staten	-240.000	0	0	0	0	0
07700 Refusjon fra private	-600.000	0	0	0	0	0
<b>Sum ansvar: 4823 Svømme- og idrettshall</b>	<b>10.889.276</b>	<b>0</b>	<b>0</b>	<b>0</b>	<b>0</b>	<b>0</b>
<b>Sum prosjekt: 7486 Idrettsbygg</b>	<b>10.889.276</b>	<b>0</b>	<b>0</b>	<b>0</b>	<b>0</b>	<b>0</b>
<b>Prosjekt: 7493 Ball løkke 2015</b>						
<b>Ansvar: 4763 Stedsutvikling</b>						
08300 Tilskudd fra fylkeskommuner	24.465	0	0	0	0	0
<b>Sum ansvar: 4763 Stedsutvikling</b>	<b>24.465</b>	<b>0</b>	<b>0</b>	<b>0</b>	<b>0</b>	<b>0</b>
<b>Sum prosjekt: 7493 Ball løkke 2015</b>	<b>24.465</b>	<b>0</b>	<b>0</b>	<b>0</b>	<b>0</b>	<b>0</b>
<b>Prosjekt: 7499 Ny vannkilde Røyrvik sentrum 2017</b>						
<b>Ansvar: 4621 Vannforsyning, produksjon</b>						
02300 Tjenester vedr. nybygg bygninger/anlegg	0	3.000.000	0	0	0	0
02301 Tjenester vedr. nye tekniske anlegg	0	0	0	2.500.000	0	1.000.000
<b>Sum ansvar: 4621 Vannforsyning, produksjon</b>	<b>0</b>	<b>3.000.000</b>	<b>0</b>	<b>2.500.000</b>	<b>0</b>	<b>1.000.000</b>
<b>Sum prosjekt: 7499 Ny vannkilde Røyrvik sentrum 2017</b>	<b>0</b>	<b>3.000.000</b>	<b>0</b>	<b>2.500.000</b>	<b>0</b>	<b>1.000.000</b>
<b>Prosjekt: 7500 Zarinatangen - ny gamle mv 2017</b>						
<b>Ansvar: 5309 Nettverksbygging og kompetansebygging</b>						
01240 Kjøp av tjenester	123.580	0	0	0	0	0
01901 Festeavgifter/leie av grunn	3.000	0	0	0	0	0
02300 Tjenester vedr. nybygg bygninger/anlegg	162.388	0	0	0	0	0
04290 Merverdiavgift	61.485	0	0	0	0	0
<b>Sum ansvar: 5309 Nettverksbygging og kompetansebygging</b>	<b>350.453</b>	<b>0</b>	<b>0</b>	<b>0</b>	<b>0</b>	<b>0</b>
<b>Sum prosjekt: 7500 Zarinatangen - ny gamle mv 2017</b>	<b>350.453</b>	<b>0</b>	<b>0</b>	<b>0</b>	<b>0</b>	<b>0</b>
<b>Prosjekt: 7501 Samunns hus oppgradering (2018)</b>						
<b>Ansvar: 4852 Samfunns hussal, forsamlingslokaler</b>						
02300 Tjenester vedr. nybygg bygninger/anlegg	0	500.000	0	0	0	0





## 10 Røyrvik kommune (2020) - År/Periode 2020 1 - 12

12.12.2019

	Regnskap 2018	Buds(end) 2019	600 investerin 2020/V:600	600 investerin 2021/V:600	600 investerin 2022/V:600	600 investerin 2023/V:600
<b>Sum ansvar: 4852 Samfunnshussal, forsamlingslokaler</b>	0	500.000	0	0	0	0
<b>Sum prosjekt: 7501 Samunns hus oppgradering (2018)</b>	0	500.000	0	0	0	0
<b>Prosjekt: 7502 Traktor (2018)</b>						
<b>Ansvar: 4621 Vannforsyning, produksjon</b>						
02200 Kjøp av maskiner og innretninger	184.103	0	0	0	0	0
<b>Sum ansvar: 4621 Vannforsyning, produksjon</b>	<b>184.103</b>	<b>0</b>	<b>0</b>	<b>0</b>	<b>0</b>	<b>0</b>
<b>Ansvar: 4631 Kommunale avløpsanlegg</b>						
02200 Kjøp av maskiner og innretninger	184.103	0	0	0	0	0
<b>Sum ansvar: 4631 Kommunale avløpsanlegg</b>	<b>184.103</b>	<b>0</b>	<b>0</b>	<b>0</b>	<b>0</b>	<b>0</b>
<b>Sum prosjekt: 7502 Traktor (2018)</b>	<b>368.205</b>	<b>0</b>	<b>0</b>	<b>0</b>	<b>0</b>	<b>0</b>
<b>Prosjekt: 7712 Bryggene i Namsvatnet</b>						
<b>Ansvar: 4712 Vedlikehold brygger Namsvatnet</b>						
02300 Tjenester vedr. nybygg bygninger/anlegg	0	0	450.000	0	0	0
09480 Bruk av ubundet investeringsfond	0	0	-450.000	0	0	0
<b>Sum ansvar: 4712 Vedlikehold brygger Namsvatnet</b>	<b>0</b>	<b>0</b>	<b>0</b>	<b>0</b>	<b>0</b>	<b>0</b>
<b>Sum prosjekt: 7712 Bryggene i Namsvatnet</b>	<b>0</b>	<b>0</b>	<b>0</b>	<b>0</b>	<b>0</b>	<b>0</b>
<b>Prosjekt: 7715 Nasjonalparkkommune</b>						
<b>Ansvar: 4715 Nasjonalparkkommune</b>						
02303 Tjenester vedr. nyanlegg parker/uteområde	0	0	670.000	570.000	270.000	720.000
07000 Statsliskudd/refusjon fra staten	0	0	-335.000	-285.000	-135.000	-360.000
07700 Refusjon fra private	0	0	-255.000	-235.000	-85.000	-310.000
07721 Dugnadsarbeid	0	0	-80.000	-50.000	-50.000	-50.000
<b>Sum ansvar: 4715 Nasjonalparkkommune</b>	<b>0</b>	<b>0</b>	<b>0</b>	<b>0</b>	<b>0</b>	<b>0</b>
<b>Sum prosjekt: 7715 Nasjonalparkkommune</b>	<b>0</b>	<b>0</b>	<b>0</b>	<b>0</b>	<b>0</b>	<b>0</b>
<b>Prosjekt: 7901 Avdrag formidlingslån</b>						
<b>Ansvar: 9201 Mottatte avdrag på formidlingslån</b>						
05100 Avdrag på lån	0	63.000	0	0	0	0



## 10 Røyrvik kommune (2020) - År/Periode 2020 1 - 12

12.12.2019

	<b>Regnskap 2018</b>	<b>Buds(end) 600 investerin 600 investerin 600 investerin 600 investerin</b>	<b>2019</b>	<b>2020/V:600</b>	<b>2021/V:600</b>	<b>2022/V:600</b>	<b>2023/V:600</b>
05200 Utlån	1.190.000	0	0	0	0	0	0
05480 Avsetning ubundet investeringsfond	62.735	0	0	0	0	0	0
09100 Bruk av lån	-1.190.000	0	0	0	0	0	0
09200 Avdrag på utlån	-89.007	-63.000	0	0	0	0	0
09201 Ekstraordinære avdrag på utlån	-62.735	0	0	0	0	0	0
<b>Sum ansvar: 9201 Mottatte avdrag på formidlingslån</b>	<b>-89.007</b>	<b>0</b>	<b>0</b>	<b>0</b>	<b>0</b>	<b>0</b>	<b>0</b>
<b>Sum prosjekt: 7901 Avdrag formidlingslån</b>	<b>-89.007</b>	<b>0</b>	<b>0</b>	<b>0</b>	<b>0</b>	<b>0</b>	<b>0</b>
<b>Prosjekt: 7990 Felles finansiering av inv.utgifter</b>							
<b>Ansvar: 1102 Revisjon</b>							
09291 Salg av andeler	-8.000	0	0	0	0	0	0
<b>Sum ansvar: 1102 Revisjon</b>	<b>-8.000</b>	<b>0</b>	<b>0</b>	<b>0</b>	<b>0</b>	<b>0</b>	<b>0</b>
<b>Ansvar: 9400 Felles finansiering av inv.utgifter</b>							
06601 Salg av transportmidler, maskiner og utstyr	-10.000	0	0	0	0	0	0
07000 Statsliskudd/refusjon fra staten	-150.000	0	0	0	0	0	0
07290 Komp.for merverdiavgift investeringsregnskap	-2.386.372	-740.000	0	0	0	0	0
09100 Bruk av lån	-8.798.497	-3.256.000	0	0	0	0	0
09400 Bruk av disposisjonfond	0	-251.000	-251.000	-251.000	-251.000	-251.000	-251.000
09480 Bruk av ubundet investeringsfond	-184.962	0	0	0	0	0	0
<b>Sum ansvar: 9400 Felles finansiering av inv.utgifter</b>	<b>-11.529.831</b>	<b>-3.996.000</b>	<b>-251.000</b>	<b>-251.000</b>	<b>-251.000</b>	<b>-251.000</b>	<b>-251.000</b>
<b>Sum prosjekt: 7990 Felles finansiering av inv.utgifter</b>	<b>-11.537.831</b>	<b>-3.996.000</b>	<b>-251.000</b>	<b>-251.000</b>	<b>-251.000</b>	<b>-251.000</b>	<b>-251.000</b>
<b>Prosjekt: Uten</b>							
<b>Ansvar: 3000 Administrasjon, helse- og sosial</b>							
02000 Inventar og utstyr	0	0	594.700	0	0	0	0
04290 Merverdiavgift	0	0	148.675	0	0	0	0
<b>Sum ansvar: 3000 Administrasjon, helse- og sosial</b>	<b>0</b>	<b>0</b>	<b>743.375</b>	<b>0</b>	<b>0</b>	<b>0</b>	<b>0</b>
<b>Ansvar: 3711 ROS - pleie</b>							
02000 Inventar og utstyr	0	0	148.000	148.000	48.000	48.000	48.000
04290 Merverdiavgift	0	0	37.000	37.000	12.000	12.000	12.000
<b>Sum ansvar: 3711 ROS - pleie</b>	<b>0</b>	<b>0</b>	<b>185.000</b>	<b>185.000</b>	<b>60.000</b>	<b>60.000</b>	<b>60.000</b>



## 10 Rørvik kommune (2020) - År/Periode 2020 1 - 12

12.12.2019

	Regnskap				Buds(end) 600 investerin 600 investerin 600 investerin			
	2018	2019	2020/V:600	2021/V:600	2022/V:600	2023/V:600	2023/V:600	
<b>Ansvar: 4811 Bygdatunet</b>								
02301 Tjenester vedr. nye tekniske anlegg	0	0	0	400.000	0	0	0	
04290 Merverdiavgift	0	0	0	100.000	0	0	0	
<b>Sum ansvar: 4811 Bygdatunet</b>	<b>0</b>	<b>0</b>	<b>0</b>	<b>500.000</b>	<b>0</b>	<b>0</b>	<b>0</b>	
<b>Ansvar: 4821 Skolelokaler (Rørvik skole)</b>								
02301 Tjenester vedr. nye tekniske anlegg	0	0	80.000	0	0	0	0	
04290 Merverdiavgift	0	0	20.000	0	0	0	0	
<b>Sum ansvar: 4821 Skolelokaler (Rørvik skole)</b>	<b>0</b>	<b>0</b>	<b>100.000</b>	<b>0</b>	<b>0</b>	<b>0</b>	<b>0</b>	
<b>Ansvar: 4823 Svømme- og idrettshall</b>								
02301 Tjenester vedr. nye tekniske anlegg	0	0	1.200.000	0	0	0	0	
02303 Tjenester vedr. nyanlegg parker/uteområde	0	0	0	2.000.000	0	0	0	
04290 Merverdiavgift	0	0	300.000	500.000	0	0	0	
<b>Sum ansvar: 4823 Svømme- og idrettshall</b>	<b>0</b>	<b>0</b>	<b>1.500.000</b>	<b>2.500.000</b>	<b>0</b>	<b>0</b>	<b>0</b>	
<b>Ansvar: 4831 Helseavdeling</b>								
02300 Tjenester vedr. nybygg bygninger/anlegg	0	0	400.000	2.000.000	2.000.000	0	0	
04290 Merverdiavgift	0	0	100.000	500.000	500.000	0	0	
<b>Sum ansvar: 4831 Helseavdeling</b>	<b>0</b>	<b>0</b>	<b>500.000</b>	<b>2.500.000</b>	<b>2.500.000</b>	<b>0</b>	<b>0</b>	
<b>Ansvar: 4832 Omsorgsavdeling</b>								
02301 Tjenester vedr. nye tekniske anlegg	0	0	560.000	0	0	0	0	
04290 Merverdiavgift	0	0	140.000	0	0	0	0	
<b>Sum ansvar: 4832 Omsorgsavdeling</b>	<b>0</b>	<b>0</b>	<b>700.000</b>	<b>0</b>	<b>0</b>	<b>0</b>	<b>0</b>	
<b>Ansvar: 4835 Omsorgsboliger</b>								
02300 Tjenester vedr. nybygg bygninger/anlegg	0	0	0	0	1.600.000	1.600.000	0	
04290 Merverdiavgift	0	0	0	0	400.000	400.000	0	
<b>Sum ansvar: 4835 Omsorgsboliger</b>	<b>0</b>	<b>0</b>	<b>0</b>	<b>0</b>	<b>2.000.000</b>	<b>2.000.000</b>	<b>0</b>	
<b>Ansvar: 4837 Vaskeri</b>								
02000 Inventar og utstyr	0	0	80.000	0	0	0	0	
04290 Merverdiavgift	0	0	20.000	0	0	0	0	
<b>Sum ansvar: 4837 Vaskeri</b>	<b>0</b>	<b>0</b>	<b>100.000</b>	<b>0</b>	<b>0</b>	<b>0</b>	<b>0</b>	



## 10 Rørvik kommune (2020) - År/Periode 2020 1 - 12

12.12.2019

	Regnskap 2018	Buds(end) 2019	2020/V:600	investerin 600	investerin 600	investerin 600	investerin 600	2022/V:600	2023/V:600
<b>Ansvar: 4841 Boliger til utleie</b>									
02300 Tjenester vedr. nybygg bygninger/anlegg	0	0	0	0	0	0	0	0	4.800.000
04290 Merverdiavgift	0	0	0	0	0	0	0	0	1.200.000
<b>Sum ansvar: 4841 Boliger til utleie</b>	<b>0</b>	<b>0</b>	<b>0</b>	<b>0</b>	<b>0</b>	<b>0</b>	<b>0</b>	<b>0</b>	<b>6.000.000</b>
<b>Ansvar: 4852 Samfunnshussal, forsamlingslokaler</b>									
02300 Tjenester vedr. nybygg bygninger/anlegg	0	0	400.000	0	3.200.000	0	0	0	0
04290 Merverdiavgift	0	0	100.000	0	800.000	0	0	0	0
<b>Sum ansvar: 4852 Samfunnshussal, forsamlingslokaler</b>	<b>0</b>	<b>0</b>	<b>500.000</b>	<b>0</b>	<b>4.000.000</b>	<b>0</b>	<b>0</b>	<b>0</b>	<b>0</b>
<b>Ansvar: 4853 Servicebygg, administrasjonslokaler</b>									
02301 Tjenester vedr. nye tekniske anlegg	0	0	80.000	0	0	0	0	0	0
04290 Merverdiavgift	0	0	20.000	0	0	0	0	0	0
<b>Sum ansvar: 4853 Servicebygg, administrasjonslokaler</b>	<b>0</b>	<b>0</b>	<b>100.000</b>	<b>0</b>	<b>0</b>	<b>0</b>	<b>0</b>	<b>0</b>	<b>0</b>
<b>Ansvar: 9400 Felles finansiering av inv.utgifter</b>									
07290 Komp.for merverdiavgift investeringsregnskap	0	0	-925.675	0	-2.097.000	-912.000	-1.612.000	-1.612.000	-1.612.000
09100 Bruk av lån	0	0	-3.502.700	0	-10.088.000	-3.648.000	-7.448.000	-7.448.000	-7.448.000
<b>Sum ansvar: 9400 Felles finansiering av inv.utgifter</b>	<b>0</b>	<b>0</b>	<b>-4.428.375</b>	<b>0</b>	<b>-12.185.000</b>	<b>-4.560.000</b>	<b>-9.060.000</b>	<b>-9.060.000</b>	<b>-9.060.000</b>
<b>Sum prosjekt: Uten</b>	<b>0</b>	<b>0</b>	<b>0</b>	<b>0</b>	<b>-2.500.000</b>	<b>0</b>	<b>-1.000.000</b>	<b>-1.000.000</b>	<b>-1.000.000</b>
<b>T O T A L T</b>	<b>0</b>	<b>0</b>	<b>0</b>	<b>0</b>	<b>0</b>	<b>0</b>	<b>0</b>	<b>0</b>	<b>0</b>



10 Røyrvik kommune (2020) - År/Periode 2020 1 - 12

29.11.2019

**Bruker:** MAAL **Klokken:** 07:32 **Program:** XKOST-A1 **Versjon:** 17

**Budsjettoppfølging**

Lagrede utvalg <Sist brukte utvalgsværdier >

Selskap 10 | Røyrvik kommune

Region 0 | RØYRVIK KOMMUNE

År/Periode 2020 1 12  Ja med IB

**Sortering/Gruppering** Kolonnenhold

Budsjettområde Røyrvik kommune

Kolonne	1	2	3
Innhold	Regnskap	Budsjett	Budsjett
År	2018	2019	2020
Manerinn			607





## 10 Rørvik kommune (2020) - År/Periode 2020 1 - 12

	Regnskap 2018	Budsj. Øk.			29.11.2019	
		Buds(end) 2019	2020/V:602	2021/V:602	602 Budsj Øk. 2022/V:602	602 Budsj Øk. 2023/V:602
12000 Kjøp av inventar og utstyr	0	1.000	1.000	1.000	1.000	1.000
12101 Leasing av biler	22.154	0	0	0	0	0
13700 Kjøp fra andre ( private)	1.025	0	0	0	0	0
14290 Merverdiavgift	2.734	3.000	3.000	3.000	3.000	3.000
17290 Komp. for merverdiavgift driftsregnskap	-2.734	-3.000	-3.000	-3.000	-3.000	-3.000
<b>Sum ansvar: 1001 Ordfører/varaordfører</b>	<b>886.826</b>	<b>879.339</b>	<b>880.763</b>	<b>880.763</b>	<b>880.763</b>	<b>880.763</b>
<b>Ansvar: 1002 Kommunestyre</b>						
10100 Lønn faste stillinger	0	0	0	0	0	0
10803 Møtegodtgjørelse	64.922	60.000	60.000	60.000	60.000	60.000
10804 Tapt arb.fortjeneste/lønn politisk virksomhet	28.386	40.000	40.000	40.000	40.000	40.000
10990 Arbeids giveravgift	4.759	5.100	5.100	5.100	5.100	5.100
11001 Faglitteratur/tidsskrifter/aviser	554	4.000	4.000	4.000	4.000	4.000
11151 Beverning	9.710	0	0	0	0	0
11232 Gaver og blomster	760	0	0	0	0	0
11500 Kursavgifter og oppholdsutgifter	0	10.000	10.000	10.000	10.000	10.000
11600 Kjøre- og diettgodtgjørelse	0	4.000	4.000	4.000	4.000	4.000
11700 Skyss- og reiseutgifter	0	2.000	2.000	2.000	2.000	2.000
11970 Lisenser/brukerstøtteavtaler	10.010	0	0	0	0	0
12001 Leie av inventar og utstyr	48.496	48.500	0	0	0	0
14290 Merverdiavgift	14.627	500	500	500	500	500
14701 Tilskudd til velferdstiltak	0	1.000	1.000	1.000	1.000	1.000
15900 Avskrivninger	0	17.811	0	0	0	0
17290 Komp. for merverdiavgift driftsregnskap	-14.627	-500	-500	-500	-500	-500
<b>Sum ansvar: 1002 Kommunestyre</b>	<b>167.597</b>	<b>192.411</b>	<b>126.100</b>	<b>126.100</b>	<b>126.100</b>	<b>126.100</b>
<b>Ansvar: 1003 Formannskap</b>						
10803 Møtegodtgjørelse	36.329	30.000	30.000	30.000	30.000	30.000
10804 Tapt arb.fortjeneste/lønn politisk virksomhet	15.309	20.000	20.000	20.000	20.000	20.000
10990 Arbeids giveravgift	2.634	2.550	2.550	2.550	2.550	2.550
11001 Faglitteratur/tidsskrifter/aviser	2.105	0	0	0	0	0
11232 Gaver og blomster	4.738	0	0	0	0	0
11500 Kursavgifter og oppholdsutgifter	8.000	5.000	5.000	5.000	5.000	5.000
11600 Kjøre- og diettgodtgjørelse	0	3.000	3.000	3.000	3.000	3.000
11700 Skyss- og reiseutgifter	0	1.000	1.000	1.000	1.000	1.000
14290 Merverdiavgift	0	2.000	2.000	2.000	2.000	2.000



## 10 Røyrvik kommune (2020) - År/Periode 2020 1 - 12

	Regnskap 2018	Buds(end) 2019	602 Budsj Øk. 2020N:602	602 Budsj Øk. 2021N:602	602 Budsj Øk. 2022N:602	602 Budsj Øk. 2023N:602	29.11.2019 602 Budsj Øk. 2023N:602
14700 Diverse tilskudd	3.155.000	0	0	0	0	0	0
15500 Avsetning til bundet driftsfond	350.000	0	0	0	0	0	0
17290 Komp. for merverdiavgift driftsregnskap	0	-2.000	-2.000	-2.000	-2.000	-2.000	-2.000
17300 Tilskudd fra andre fylkeskommuner	-1.000.000	0	0	0	0	0	0
17500 Refusjon fra andre kommuner	-1.000.000	0	0	0	0	0	0
19500 Bruk av bundet driftsfond	-1.505.000	0	0	0	0	0	0
<b>Sum ansvar: 1003 Formannskap</b>	<b>69.115</b>	<b>61.550</b>	<b>61.550</b>	<b>61.550</b>	<b>61.550</b>	<b>61.550</b>	<b>61.550</b>
<b>Ansvar: 1004 Administrasjonsutvalg</b>							
10803 Møtegodtgjørelse	3.762	5.000	5.000	5.000	5.000	5.000	5.000
10990 Arbeidsgiveravgift	192	255	255	255	255	255	255
11600 Kjøre- og diettgodtgjørelse	0	1.000	1.000	1.000	1.000	1.000	1.000
<b>Sum ansvar: 1004 Administrasjonsutvalg</b>	<b>3.954</b>	<b>6.255</b>	<b>6.255</b>	<b>6.255</b>	<b>6.255</b>	<b>6.255</b>	<b>6.255</b>
<b>Ansvar: 1005 Komité for kultur og trivsel</b>							
10802 Ledergodtgjørelse	980	1.000	0	0	0	0	0
10803 Møtegodtgjørelse	5.450	9.000	10.000	10.000	10.000	10.000	10.000
10804 Tap arb.fortjeneste/lønn politisk virksomhet	410	0	0	0	0	0	0
10990 Arbeidsgiveravgift	349	510	510	510	510	510	510
<b>Sum ansvar: 1005 Komité for kultur og trivsel</b>	<b>7.190</b>	<b>10.510</b>	<b>10.510</b>	<b>10.510</b>	<b>10.510</b>	<b>10.510</b>	<b>10.510</b>
<b>Ansvar: 1011 Eldre og funksjonshemmedes råd</b>							
10802 Ledergodtgjørelse	952	0	0	0	0	0	0
10803 Møtegodtgjørelse	3.851	7.000	10.000	10.000	10.000	10.000	10.000
10990 Arbeidsgiveravgift	245	510	510	510	510	510	510
11500 Kursavgifter og oppholdsutgifter	0	3.000	3.000	3.000	3.000	3.000	3.000
11600 Kjøre- og diettgodtgjørelse	0	500	500	500	500	500	500
11700 Skyss- og reiseutgifter	0	500	500	500	500	500	500
<b>Sum ansvar: 1011 Eldre og funksjonshemmedes råd</b>	<b>5.048</b>	<b>11.510</b>	<b>14.510</b>	<b>14.510</b>	<b>14.510</b>	<b>14.510</b>	<b>14.510</b>
<b>Ansvar: 1021 Indre Namdal Regionråd</b>							
11960 Diverse kontingenter	0	76.000	76.000	76.000	76.000	76.000	76.000
13501 Kjøp av tjenester fra Grong kommune	2.076	0	0	0	0	0	0
13700 Kjøp fra andre ( private)	48.174	0	0	0	0	0	0
15400 Avsetning til disposisjonsfond	230.647	0	0	0	0	0	0
15500 Avsetning til bundet driftsfond	22.108	0	0	0	0	0	0







## 10 Røyrvik kommune (2020) - År/Periode 2020 1 - 12

	Regnskap 2018	Buds(end) 2019	602 Budsj Øk. 2020/V:602	602 Budsj Øk. 2021/V:602	602 Budsj Øk. 2022/V:602	29.11.2019 602 Budsj Øk. 2023/V:602
17290 Komp. for merverdiavgift driftsregnskap	0	-1.000	-1.000	-1.000	-1.000	-1.000
<b>Sum ansvar: 1101 Kontrollutvalg</b>	<b>139.817</b>	<b>181.071</b>	<b>214.275</b>	<b>214.275</b>	<b>214.275</b>	<b>214.275</b>
<b>Ansvar: 1102 Revisjon</b>						
13750 Kjøp av tjenester fra interkommunalt selskap	210.668	0	0	0	0	0
13753 Kjøp av tjenester fra Revisjon Midt-Norge AS	105.334	316.000	326.000	326.000	326.000	326.000
16969 Tjenesteytingsavtale kirkelig fellesråd	-2.000	-2.000	-2.000	-2.000	-2.000	-2.000
<b>Sum ansvar: 1102 Revisjon</b>	<b>314.002</b>	<b>314.000</b>	<b>324.000</b>	<b>324.000</b>	<b>324.000</b>	<b>324.000</b>
<b>Ansvar: 1200 Rådmannskontoret</b>						
10100 Lønn faste stillinger	2.255.698	2.087.794	1.958.953	1.678.953	1.678.953	1.678.953
10111 Helge- og høytidstillegg	24	0	0	0	0	0
10300 Lønn ekstrarhjelpe	19.457	0	0	0	0	0
10500 Annen lønn	0	7.000	0	0	0	0
10600 Trekkpliktig bilgodtgjørelse	5.076	4.000	0	0	0	0
10604 Trekkpliktig diettgodtgjørelse	328	2.000	0	0	0	0
10608 Trekkpliktig telefongodtgjørelse	4.392	4.392	0	0	0	0
10900 Arb.givers andel pensjonspr. KLP	426.225	416.679	352.612	302.212	302.212	302.212
10950 Gruppelivs- og ulykkesforsikringspremie	4.799	0	0	0	0	0
10990 Arbeidsgiveravgift	138.516	127.773	117.890	101.040	101.040	101.040
11000 Kontormateriell og -rekvisita	7.361	0	0	0	0	0
11001 Faglitteratur/tidsskrifter/aviser	3.388	3.000	3.000	3.000	3.000	3.000
11151 Bevertning	10.672	34.000	10.000	10.000	10.000	10.000
11202 Arbeidsklær og verneutstyr	4.490	0	0	0	0	0
11230 Velferdstiltak ansatte	650	2.500	0	0	0	0
11232 Gaver og blomster	4.350	7.000	0	0	0	0
11240 Kjøp av tjenester	7.128	45.000	20.000	20.000	20.000	20.000
11302 Telefon og telefax	4.461	10.000	5.000	5.000	5.000	5.000
11309 Motpost trekkpliktig telefongodtgjørelse	-4.392	-4.392	-4.392	-4.392	-4.392	-4.392
11400 Annonser	35.879	10.000	10.000	10.000	10.000	10.000
11401 Reklameutgifter	24	0	0	0	0	0
11500 Kursavgifter og oppholdsutgifter	15.376	60.000	25.000	25.000	25.000	25.000
11600 Kjøre- og diettgodtgjørelse	36.432	44.000	44.000	44.000	44.000	44.000
11700 Skyss- og reiseutgifter	8.186	20.000	10.000	10.000	10.000	10.000
11702 Drivstoff/olje biler	4.086	0	0	0	0	0
11703 Rep. og vedlikehold biler	317	0	0	0	0	0



## 10 Røyrvik kommune (2020) - År/Periode 2020 1 - 12

	Regnskap 2018	Budsj. 602				29.11.2019	
		2019	2020/V:602	2021/V:602	2022/V:602	2023/V:602	
11850 Forsikringspremier/alarmsystem	5.949	0	0	0	0	0	
11902 Internhusleie	112.000	112.000	102.000	102.000	102.000	102.000	
11960 Diverse kontingenter	6.590	1.100	2.000	2.000	2.000	2.000	
11961 OU-ordning KS-området	2.505	2.000	2.000	2.000	2.000	2.000	
11970 Lisenser/brukerstøtteavtaler	4.300	0	0	0	0	0	
12000 Kjøp av inventar og utstyr	29.676	37.500	20.000	20.000	20.000	20.000	
12101 Leasing av biler	12.525	0	0	0	0	0	
13501 Kjøp av tjenester fra Grong kommune	2.160	0	0	0	0	0	
13505 Kjøp av tjenester fra Namsskogan kommune	11.420	0	0	0	0	0	
14290 Merverdiavgift	23.122	12.000	12.000	12.000	12.000	12.000	
16204 Deltakeravgifter	2.800	0	0	0	0	0	
17100 Refusjon sykepenger	-16.542	-11.000	0	0	0	0	
17290 Komp. for merverdiavgift driftsregnskap	-23.122	-12.000	-12.000	-12.000	-12.000	-12.000	
17700 Refusjon fra andre(privat)	0	-54.000	0	0	0	0	
19500 Bruk av bundet driftsfond	-155.200	0	0	0	0	0	
<b>Sum ansvar: 1200 Rådmannskontoret</b>	<b>3.011.105</b>	<b>2.968.346</b>	<b>2.678.063</b>	<b>2.330.813</b>	<b>2.330.813</b>	<b>2.330.813</b>	
<b>Ansvar: 1201 Kommunekassen</b>							
10100 Lønn faste stillinger	781.916	1.270.000	1.352.013	1.352.013	1.352.013	1.352.013	
10600 Trekkpliktig bilgodtgjørelse	1.184	2.000	2.000	2.000	2.000	2.000	
10604 Trekkpliktig diettgodtgjørelse	485	1.000	2.000	2.000	2.000	2.000	
10608 Trekkpliktig telefongodtgjørelse	0	4.392	4.392	4.392	4.392	4.392	
10900 Arb.givers andel pensjonspr. KLP	148.031	259.824	243.362	243.362	243.362	243.362	
10950 Gruppelivs- og ulykkesforsikringspremie	2.187	3.000	0	0	0	0	
10990 Arbeidsgiveravgift	47.624	90.686	81.792	81.792	81.792	81.792	
11000 Kontormateriell og -rekvisita	1.076	5.000	0	0	0	0	
11001 Faglitteratur/tidskrifter/aviser	1.878	1.000	1.000	1.000	1.000	1.000	
11151 Bevertning	480	0	0	0	0	0	
11232 Gaver og blomster	1.500	0	0	0	0	0	
11240 Kjøp av tjenester	698	25.000	15.000	15.000	15.000	15.000	
11300 Frankering, frimerker	854	5.000	5.000	5.000	5.000	5.000	
11301 Gebyr banktjenester og betalingsformidling	38.861	36.000	35.000	35.000	35.000	35.000	
11302 Telefon og telefax	0	2.000	2.000	2.000	2.000	2.000	
11309 Møtpost trekkpliktig telefongodtgjørelse	0	-4.392	-4.392	-4.392	-4.392	-4.392	
11500 Kursavgifter og oppholdstgifter	17.100	13.000	15.000	15.000	15.000	15.000	
11600 Kjøre- og diettgodtgjørelse	10.751	15.000	15.000	15.000	15.000	15.000	



## 10 Røyrvik kommune (2020) - År/Periode 2020 1 - 12

	Regnskap	Buds(end)	602 Budsj Øk.	602 Budsj Øk.	602 Budsj Øk.	602 Budsj Øk.	29.11.2019
	2018	2019	2020/V:602	2021/V:602	2022/V:602	2023/V:602	602 Budsj Øk.
11700 Skyss- og reiseutgifter	9.222	3.000	3.000	3.000	3.000	3.000	0
11850 Forsikringspremier/alarmsystem	3.579	0	0	0	0	0	0
11902 Internhusleie	56.248	56.248	72.000	72.000	72.000	72.000	72.000
11956 Diverse avgifter og gebyrer	0	500	500	500	500	500	500
11960 Diverse kontingenter	0	2.500	2.500	2.500	2.500	2.500	2.500
11961 OU-ordning KS-området	1.148	700	700	700	700	700	700
12000 Kjøp av inventar og utstyr	0	16.000	0	0	0	0	0
13500 Kjøp av tjenester fra andre kommuner	111.000	111.000	111.000	111.000	111.000	111.000	111.000
13501 Kjøp av tjenester fra Grong kommune	1.083	0	0	0	0	0	0
13505 Kjøp av tjenester fra Namsskogan kommune	214.595	241.000	259.000	259.000	259.000	259.000	259.000
13700 Kjøp fra andre ( private)	24.198	0	0	0	0	0	0
14290 Merverdiavgift	37.851	14.000	35.000	35.000	35.000	35.000	35.000
15002 Forsinkelsesrenter	14.868	0	0	0	0	0	0
15900 Avskrivninger	51.998	0	51.369	51.369	51.369	51.369	51.369
16200 Avgiftsfrie salgsinntekter	-340	0	0	0	0	0	0
16223 Purregebyr	-16.310	-15.000	-15.000	-15.000	-15.000	-15.000	-15.000
16228 Diverse gebyrer	-88.631	-50.000	-60.000	-60.000	-60.000	-60.000	-60.000
16500 Avgiftspliktig salgsinntekter	-20.000	0	0	0	0	0	0
16900 Fordele utgifter lønn og internhusleie	-10.000	-45.000	-45.000	-45.000	-45.000	-45.000	-45.000
16969 Tjenesteytingsavtale kirkeleg fellesråd	-15.000	-15.000	-15.000	-15.000	-15.000	-15.000	-15.000
17290 Komp. for merverdiavgift driftsregnskap	-37.851	-14.000	-35.000	-35.000	-35.000	-35.000	-35.000
17503 Refusjon fra Lierne kommune	0	-500.000	-200.000	-200.000	-200.000	-200.000	-200.000
<b>Sum ansvar: 1201 Kommunekassen</b>	<b>1.392.283</b>	<b>1.534.458</b>	<b>1.934.236</b>	<b>1.934.236</b>	<b>1.934.236</b>	<b>1.934.236</b>	<b>1.934.236</b>
<b>Ansvar: 1301 Arbeidsmiljøutvalg</b>							
10100 Lønn faste stillinger	0	20.000	23.788	23.788	23.788	23.788	23.788
10900 Arb.givers andel pensjonspr. KLP	0	4.000	4.282	4.282	4.282	4.282	4.282
10990 Arbeidsgiveravgift	0	1.500	1.431	1.431	1.431	1.431	1.431
11001 Faglitteratur/tidsskrifter/aviser	0	1.000	0	0	0	0	0
11151 Beverting	1.040	0	0	0	0	0	0
11500 Kursavgifter og oppholdsutgifter	3.900	5.000	5.000	5.000	5.000	5.000	5.000
11960 Diverse kontingenter	1.100	0	0	0	0	0	0
12600 Kjøp av interne tjenester	20.327	0	0	0	0	0	0
14290 Merverdiavgift	0	100	100	100	100	100	100
14900 Reserverte tilleggsbevilgninger	0	24.500	0	0	0	0	0
17290 Komp. for merverdiavgift driftsregnskap	0	-100	-100	-100	-100	-100	-100



## 10 Røyrvik kommune (2020) - År/Periode 2020 1 - 12

	Regnskap 2018	Buds(end) 2019	602 Budsj Øk. 2020/V:602	602 Budsj Øk. 2021/V:602	602 Budsj Øk. 2022/V:602	602 Budsj Øk. 2023/V:602	29.11.2019
	26.367	56.000	34.501	34.501	34.501	34.501	602 Budsj Øk. 2023/V:602 34.501
<b>Sum ansvar: 1301 Arbeidsmiljøutvalg</b>							
<b>Ansvar: 1303 Bedriftshelsetjeneste</b>							
11240 Kjøp av tjenester	0	65.000	65.000	65.000	65.000	65.000	65.000
11850 Forsikringspremier/alarmsystem	132.885	0	0	0	0	0	0
11852 Yrkeskadeforsikring	508	0	0	0	0	0	0
13700 Kjøp fra andre ( private)	114.000	0	0	0	0	0	0
<b>Sum ansvar: 1303 Bedriftshelsetjeneste</b>	<b>247.394</b>	<b>65.000</b>	<b>65.000</b>	<b>65.000</b>	<b>65.000</b>	<b>65.000</b>	<b>65.000</b>
<b>Ansvar: 1401 Felleskostn. Telefon, porto, kopiering, m.m.</b>							
11000 Kontormateriell og -rekvisita	41.573	50.000	10.000	10.000	10.000	10.000	10.000
11001 Faglitteratur/tidsskrifter/aviser	2.082	0	0	0	0	0	0
11150 Matvarer	4.039	0	0	0	0	0	0
11151 Bevertning	27.787	0	0	0	0	0	0
11200 Forbruksmateriell	3.902	0	0	0	0	0	0
11300 Frankering, frimerker	916	15.000	10.000	10.000	10.000	10.000	10.000
11302 Telefon og telefaks	10.301	11.000	11.000	11.000	11.000	11.000	11.000
11404 Trykking og kopiering	3.110	0	0	0	0	0	0
11850 Forsikringspremier/alarmsystem	1.979	0	0	0	0	0	0
11970 Lisenser/brukerstøtteavtaler	7.610	12.000	12.000	12.000	12.000	12.000	12.000
12001 Leie av inventar og utstyr	865	0	0	0	0	0	0
12200 Kjøp av maskiner og innretninger	399	0	0	0	0	0	0
12201 Leasing maskiner og innretninger	289	20.000	10.000	10.000	10.000	10.000	10.000
12400 Serviceavtaler	1.213	0	0	0	0	0	0
13700 Kjøp fra andre ( private)	12.329	0	0	0	0	0	0
13750 Kjøp av tjenester fra interkommunalt selskap	0	0	170.000	170.000	170.000	170.000	170.000
14290 Merverdiavgift	57.054	83.000	20.000	20.000	20.000	20.000	20.000
16200 Avgiftsfrie salgsinntekter	-288	-3.000	-3.000	-3.000	-3.000	-3.000	-3.000
16210 Leieinntekter	0	-500	0	0	0	0	0
16500 Avgiftspliktig salgsinntekter	-1.929	-14.000	-10.000	-10.000	-10.000	-10.000	-10.000
16900 Fordelte utgifter lønn og interhusleie	-4.000	0	0	0	0	0	0
17290 Komp. for merverdiavgift driftsregnskap	-57.054	-83.000	-20.000	-20.000	-20.000	-20.000	-20.000
17500 Refusjon fra andre kommuner	0	-1.000	0	0	0	0	0
<b>Sum ansvar: 1401 Felleskostn. Telefon, porto, kopiering, m.m.</b>	<b>112.177</b>	<b>89.500</b>	<b>210.000</b>	<b>210.000</b>	<b>210.000</b>	<b>210.000</b>	<b>210.000</b>
<b>Ansvar: 1402 Felleskostnader EDB</b>							



## 10 Røyrvik kommune (2020) - År/Periode 2020 1 - 12

	Regnskap 2018	Buds(end) 2019	602 Budsj Øk. 2020/V:602	602 Budsj Øk. 2021/V:602	602 Budsj Øk. 2022/V:602	602 Budsj Øk. 2023/V:602	29.11.2019
11001 Faglitteratur/tidsskrifter/laviser	2.994	0	0	0	0	0	0
11240 Kjøp av tjenester	516	30.000	30.000	30.000	30.000	30.000	30.000
11249 Kjøp av tjenester fra IKT Indre Namdal IKS	0	0	1.175.000	1.175.000	1.175.000	1.175.000	1.175.000
11303 Datakommunikasjon	366	1.000	1.000	1.000	1.000	1.000	1.000
11970 Lisenser/brukerstøtteavtaler	30.150	30.000	30.000	30.000	30.000	30.000	30.000
12001 Leie av inventar og utstyr	8.352	0	0	0	0	0	0
13700 Kjøp fra andre ( private)	33.857	0	0	0	0	0	0
13751 Kjøp av tjenester fra IKT Indre Namdal IKS	1.311.163	1.350.000	0	0	0	0	0
14290 Merverdiavgift	18.325	35.000	35.000	35.000	35.000	35.000	35.000
15900 Avskrivninger	138.811	29.882	99.462	99.462	99.462	99.462	99.462
17290 Komp. for merverdiavgift driftsregnskap	-18.325	-35.000	-35.000	-35.000	-35.000	-35.000	-35.000
<b>Sum ansvar: 1402 Felleskostnader EDB</b>	<b>1.526.208</b>	<b>1.440.882</b>	<b>1.335.462</b>	<b>1.335.462</b>	<b>1.335.462</b>	<b>1.335.462</b>	<b>1.335.462</b>
<b>Ansvar: 1403 Kommunal bevertning - politikk</b>							
11151 Beverthing	11.958	28.000	28.000	28.000	28.000	28.000	28.000
11200 Forbruksmateriell	1.486	0	0	0	0	0	0
12001 Leie av inventar og utstyr	5.221	0	0	0	0	0	0
14290 Merverdiavgift	1.677	0	0	0	0	0	0
16000 Egenbetaling	-1.140	0	0	0	0	0	0
16200 Avgiftsfrie salgsinntekter	-14.208	0	0	0	0	0	0
17290 Komp. for merverdiavgift driftsregnskap	-1.677	0	0	0	0	0	0
<b>Sum ansvar: 1403 Kommunal bevertning - politikk</b>	<b>3.316</b>	<b>28.000</b>	<b>28.000</b>	<b>28.000</b>	<b>28.000</b>	<b>28.000</b>	<b>28.000</b>
<b>Ansvar: 1404 Kommunal bevertning - administrasjon</b>							
11151 Beverthing	0	0	10.000	10.000	10.000	10.000	10.000
11200 Forbruksmateriell	0	-2.000	0	0	0	0	0
12000 Kjøp av inventar og utstyr	5.514	0	0	0	0	0	0
14290 Merverdiavgift	1.379	0	0	0	0	0	0
16200 Avgiftsfrie salgsinntekter	-2.264	-2.000	0	0	0	0	0
16500 Avgiftspliktig salgsinntekter	-128	0	0	0	0	0	0
17290 Komp. for merverdiavgift driftsregnskap	-1.379	0	0	0	0	0	0
<b>Sum ansvar: 1404 Kommunal bevertning - administrasjon</b>	<b>3.122</b>	<b>-4.000</b>	<b>10.000</b>	<b>10.000</b>	<b>10.000</b>	<b>10.000</b>	<b>10.000</b>
<b>Ansvar: 1405 Medlemskap KS</b>							
11960 Diverse kontingenter	101.701	110.000	128.000	128.000	128.000	128.000	128.000
11961 OU-ordning KS-området	-3.267	0	0	0	0	0	0



## 10 Røyrvik kommune (2020) - År/Periode 2020 1 - 12

	Regnskap 2018	Buds(end) 2019	602 Budsj Øk. 2020/N:602	602 Budsj Øk. 2021/N:602	602 Budsj Øk. 2022/N:602	29.11.2019 602 Budsj Øk. 2023/N:602
<b>Sum ansvar: 1405 Medlemskap KS</b>	<b>98.434</b>	<b>110.000</b>	<b>128.000</b>	<b>128.000</b>	<b>128.000</b>	<b>128.000</b>
<b>Ansvar: 1406 Kontingenter andre organisasjoner</b>						
11960 Diverse kontingenter	178.426	65.000	65.000	65.000	65.000	65.000
14290 Merverdiavgift	39.369	28.500	28.500	28.500	28.500	28.500
17290 Komp. for merverdiavgift driftsregnskap	-39.369	-28.500	-28.500	-28.500	-28.500	-28.500
<b>Sum ansvar: 1406 Kontingenter andre organisasjoner</b>	<b>178.426</b>	<b>65.000</b>	<b>65.000</b>	<b>65.000</b>	<b>65.000</b>	<b>65.000</b>
<b>Ansvar: 1409 Pensjonsoppgjør KLP og SPK</b>						
10903 Premieavvik pensjonspremie	-1.209.953	0	0	0	0	0
10904 Amortisering av tidl. års premieavvik	877.632	0	0	0	0	0
10993 Arbeidsgiveravgift av premieavvik	-61.707	0	0	0	0	0
10994 Arb.g.avg. av mortisering tidl. års premieavvik	44.759	0	0	0	0	0
<b>Sum ansvar: 1409 Pensjonsoppgjør KLP og SPK</b>	<b>-349.269</b>	<b>0</b>	<b>0</b>	<b>0</b>	<b>0</b>	<b>0</b>
<b>Ansvar: 1410 Interkommunalt arkiv - IKA</b>						
11240 Kjøp av tjenester	42.120	0	0	0	0	0
13750 Kjøp av tjenester fra interkommunalt selskap	123.044	170.000	0	0	0	0
<b>Sum ansvar: 1410 Interkommunalt arkiv - IKA</b>	<b>165.164</b>	<b>170.000</b>	<b>0</b>	<b>0</b>	<b>0</b>	<b>0</b>
<b>Ansvar: 1411 Innkjøpsavtaler</b>						
11240 Kjøp av tjenester	0	8.000	0	0	0	0
<b>Sum ansvar: 1411 Innkjøpsavtaler</b>	<b>0</b>	<b>8.000</b>	<b>0</b>	<b>0</b>	<b>0</b>	<b>0</b>
<b>Ansvar: 1413 Premiefond og tilskudd i KLP</b>						
10900 Arb.givers andel pensjonspr. KLP	-1.363.191	0	0	0	0	0
10990 Arbeidsgiveravgift	-69.523	0	0	0	0	0
<b>Sum ansvar: 1413 Premiefond og tilskudd i KLP</b>	<b>-1.432.714</b>	<b>0</b>	<b>0</b>	<b>0</b>	<b>0</b>	<b>0</b>
<b>Ansvar: 1421 Leasingbiler</b>						
11401 Reklameutgifter	18	0	0	0	0	0
11700 Skyss- og reiseutgifter	60	0	0	0	0	0
11702 Drivstoff/olje biler	3.059	7.000	7.000	7.000	7.000	7.000
11703 Rep. og vedlikehold biler	237	2.000	2.000	2.000	2.000	2.000
11850 Forsikringspremier/alarmsystem	2.232	2.000	2.000	2.000	2.000	2.000
12101 Leasing av biler	9.376	10.000	10.000	10.000	10.000	10.000



## 10 Røyrvik kommune (2020) - År/Periode 2020 1 - 12

	Regnskap 2018	Buds(end) 2019	602 Budsj Øk. 2020/V:602	602 Budsj Øk. 2021/V:602	602 Budsj Øk. 2022/V:602	602 Budsj Øk. 2023/V:602	29.11.2019 602 Budsj Øk. 2023/V:602
16210 Leieinntekter	0	-16.000	-16.000	-16.000	-16.000	-16.000	-16.000
16500 Avgiftspliktig salgsmntekter	-5.555	-5.000	-5.000	-5.000	-5.000	-5.000	-5.000
16900 Fordelte utgifter lønn og internhusleie	-15.000	0	0	0	0	0	0
<b>Sum ansvar: 1421 Leasingbiler</b>	<b>-5.573</b>	<b>0</b>	<b>0</b>	<b>0</b>	<b>0</b>	<b>0</b>	<b>0</b>
<b>Ansvar: 1422 Capitech</b>							
11200 Forbruksmaterieil	610	0	0	0	0	0	0
11240 Kjøp av tjenester	0	63.200	63.200	63.200	63.200	63.200	63.200
11970 Lisenser/brukerstøtteavtaler	2.100	3.000	3.000	3.000	3.000	3.000	3.000
12400 Serviceavtaler	4.100	0	0	0	0	0	0
13501 Kjøp av tjenester fra Grong kommune	0	20.000	20.000	20.000	20.000	20.000	20.000
14290 Merverdiavgift	4.203	5.500	5.500	5.500	5.500	5.500	5.500
16900 Fordelte utgifter lønn og internhusleie	0	-80.000	-80.000	-80.000	-80.000	-80.000	-80.000
17290 Komp. for merverdiavgift driftsregnskap	-4.203	-5.500	-5.500	-5.500	-5.500	-5.500	-5.500
17750 Refusjon fra interkommunalt selskap	-3.500	-6.200	-6.200	-6.200	-6.200	-6.200	-6.200
<b>Sum ansvar: 1422 Capitech</b>	<b>3.310</b>	<b>0</b>	<b>0</b>	<b>0</b>	<b>0</b>	<b>0</b>	<b>0</b>
<b>Ansvar: 1600 Kulturadministrasjon</b>							
10100 Lønn faste stillinger	0	233.457	233.457	233.457	233.457	233.457	233.457
10900 Arb.givers andel pensjonspr. KLP	0	0	42.022	42.022	42.022	42.022	42.022
10990 Arbeidsgiveravgift	0	0	14.049	14.049	14.049	14.049	14.049
11300 Frankering, frimerker	0	0	1.000	1.000	1.000	1.000	1.000
11302 Telefon og telefaks	0	0	3.000	3.000	3.000	3.000	3.000
11500 Kursavgifter og oppholdsutgifter	0	0	2.000	2.000	2.000	2.000	2.000
11600 Kjøre- og diettgodtgjørelse	0	0	2.000	2.000	2.000	2.000	2.000
11700 Skyss- og reiseutgifter	0	0	3.000	3.000	3.000	3.000	3.000
11852 Yrkesskadeforsikring	0	0	1.000	1.000	1.000	1.000	1.000
11902 Internhusleie	0	0	12.000	12.000	12.000	12.000	12.000
11960 Diverse kontingenter	0	0	25.000	25.000	25.000	25.000	25.000
14290 Merverdiavgift	0	0	3.000	3.000	3.000	3.000	3.000
14700 Diverse tilskudd	0	0	10.000	10.000	10.000	10.000	10.000
17290 Komp. for merverdiavgift driftsregnskap	0	0	-3.000	-3.000	-3.000	-3.000	-3.000
<b>Sum ansvar: 1600 Kulturadministrasjon</b>	<b>0</b>	<b>0</b>	<b>348.528</b>	<b>348.528</b>	<b>348.528</b>	<b>348.528</b>	<b>348.528</b>
<b>Ansvar: 1610 Ungdommens kulturmønstring - UKM</b>							
11151 Bevertning	0	0	5.000	5.000	5.000	5.000	5.000





## 10 Røyrvik kommune (2020) - År/Periode 2020 1 - 12

	Regnskap 2018	Buds(end) 2019	602 Budsj Øk. 2020/V:602	602 Budsj Øk. 2021/V:602	602 Budsj Øk. 2022/V:602	602 Budsj Øk. 2023/V:602	29.11.2019
11250 Refusjon utgifter	0	0	2.000	2.000	2.000	2.000	2.000
11600 Kjøre- og diettgodtgjørelse	0	0	2.000	2.000	2.000	2.000	2.000
11700 Skyss- og reiseutgifter	0	0	14.000	14.000	14.000	14.000	14.000
11900 Husleie	0	0	2.000	2.000	2.000	2.000	2.000
11960 Diverse kontingenter	0	0	6.000	6.000	6.000	6.000	6.000
<b>Sum ansvar: 1610 Ungdommens kulturmønstring - UKM</b>	<b>0</b>	<b>0</b>	<b>31.000</b>	<b>31.000</b>	<b>31.000</b>	<b>31.000</b>	<b>31.000</b>
<b>Ansvar: 1611 Ungdomsarbeid og ungdomsklubb</b>							
11200 Forbruksmaterieil	0	0	1.000	1.000	1.000	1.000	1.000
11240 Kjøp av tjenester	0	0	8.000	8.000	8.000	8.000	8.000
11500 Kursavgifter og oppholdsutgifter	0	0	3.000	3.000	3.000	3.000	3.000
11600 Kjøre- og diettgodtgjørelse	0	0	1.000	1.000	1.000	1.000	1.000
11700 Skyss- og reiseutgifter	0	0	8.000	8.000	8.000	8.000	8.000
11960 Diverse kontingenter	0	0	2.500	2.500	2.500	2.500	2.500
14290 Merverdiavgift	0	0	4.000	4.000	4.000	4.000	4.000
17290 Komp. for merverdiavgift driftsregnskap	0	0	-4.000	-4.000	-4.000	-4.000	-4.000
<b>Sum ansvar: 1611 Ungdomsarbeid og ungdomsklubb</b>	<b>0</b>	<b>0</b>	<b>23.500</b>	<b>23.500</b>	<b>23.500</b>	<b>23.500</b>	<b>23.500</b>
<b>Ansvar: 1630 Kulturtiltak, kulturkveld, kulturpris, tilskudd</b>							
11200 Forbruksmaterieil	0	0	1.000	1.000	1.000	1.000	1.000
11240 Kjøp av tjenester	0	0	19.000	19.000	19.000	19.000	19.000
11500 Kursavgifter og oppholdsutgifter	0	0	1.500	1.500	1.500	1.500	1.500
11900 Husleie	0	0	3.500	3.500	3.500	3.500	3.500
11956 Diverse avgifter og gebyrer	0	0	1.000	1.000	1.000	1.000	1.000
14290 Merverdiavgift	0	0	1.000	1.000	1.000	1.000	1.000
14710 Tilskudd til kulturformål, stipend/kulturpris	0	0	11.000	11.000	11.000	11.000	11.000
16290 Billetinntekter	0	0	-11.500	-11.500	-11.500	-11.500	-11.500
17290 Komp. for merverdiavgift driftsregnskap	0	0	-1.000	-1.000	-1.000	-1.000	-1.000
<b>Sum ansvar: 1630 Kulturtiltak, kulturkveld, kulturpris, tilskudd</b>	<b>0</b>	<b>0</b>	<b>25.500</b>	<b>25.500</b>	<b>25.500</b>	<b>25.500</b>	<b>25.500</b>
<b>Ansvar: 1631 Kino</b>							
13700 Kjøp fra andre ( private)	0	0	11.000	11.000	11.000	11.000	11.000
<b>Sum ansvar: 1631 Kino</b>	<b>0</b>	<b>0</b>	<b>11.000</b>	<b>11.000</b>	<b>11.000</b>	<b>11.000</b>	<b>11.000</b>
<b>Ansvar: 1650 Kulturvern/museer-administrasjon</b>							
11960 Diverse kontingenter	0	0	67.000	67.000	67.000	67.000	67.000



## 10 Røyrvik kommune (2020) - År/Periode 2020 1 - 12

	Regnskap 2018	Buds(end) 2019	602 Budsj Øk. 2020/V:602	602 Budsj Øk. 2021/V:602	602 Budsj Øk. 2022/V:602	602 Budsj Øk. 2023/V:602	29.11.2019 602 Budsj Øk. 2023/V:602
16200 Avgiftsfrie salgsinntekter	0	0	-2.000	-2.000	-2.000	-2.000	-2.000
<b>Sum ansvar: 1650 Kulturvern/museer-administrasjon</b>	<b>0</b>	<b>0</b>	<b>65.000</b>	<b>65.000</b>	<b>65.000</b>	<b>65.000</b>	<b>65.000</b>
<b>Ansvar: 1651 Bygdatun</b>	<b>0</b>	<b>0</b>	<b>2.000</b>	<b>2.000</b>	<b>2.000</b>	<b>2.000</b>	<b>2.000</b>
11150 Matvarer	0	0	-1.000	-1.000	-1.000	-1.000	-1.000
16200 Avgiftsfrie salgsinntekter	0	0	1.000	1.000	1.000	1.000	1.000
<b>Sum ansvar: 1651 Bygdatun</b>	<b>0</b>	<b>0</b>	<b>1.000</b>	<b>1.000</b>	<b>1.000</b>	<b>1.000</b>	<b>1.000</b>
<b>Ansvar: 1652 Ingeniør- og stigerbolig</b>	<b>0</b>	<b>0</b>	<b>1.000</b>	<b>1.000</b>	<b>1.000</b>	<b>1.000</b>	<b>1.000</b>
12001 Leie av inventar og utstyr	0	0	-1.000	-1.000	-1.000	-1.000	-1.000
16200 Avgiftsfrie salgsinntekter	0	0	0	0	0	0	0
<b>Sum ansvar: 1652 Ingeniør- og stigerbolig</b>	<b>0</b>	<b>0</b>	<b>0</b>	<b>0</b>	<b>0</b>	<b>0</b>	<b>0</b>
<b>Ansvar: 1653 Fotosamling</b>	<b>0</b>	<b>0</b>	<b>8.000</b>	<b>8.000</b>	<b>8.000</b>	<b>8.000</b>	<b>8.000</b>
11900 Husleie	0	0	500	500	500	500	500
14290 Merverdiavgift	0	0	-500	-500	-500	-500	-500
17290 Komp. for merverdiavgift driftsregnskap	0	0	8.000	8.000	8.000	8.000	8.000
<b>Sum ansvar: 1653 Fotosamling</b>	<b>0</b>	<b>0</b>	<b>8.000</b>	<b>8.000</b>	<b>8.000</b>	<b>8.000</b>	<b>8.000</b>
<b>Ansvar: 1654 Grong Grubers arkiv</b>	<b>0</b>	<b>0</b>	<b>20.030</b>	<b>20.030</b>	<b>20.030</b>	<b>20.030</b>	<b>20.030</b>
15900 Avskrivninger	0	0	20.030	20.030	20.030	20.030	20.030
<b>Sum ansvar: 1654 Grong Grubers arkiv</b>	<b>0</b>	<b>0</b>	<b>20.030</b>	<b>20.030</b>	<b>20.030</b>	<b>20.030</b>	<b>20.030</b>
<b>Ansvar: 1655 Kalender</b>	<b>0</b>	<b>0</b>	<b>13.000</b>	<b>13.000</b>	<b>13.000</b>	<b>13.000</b>	<b>13.000</b>
11404 Trykking og kopiering	0	0	1.500	1.500	1.500	1.500	1.500
14290 Merverdiavgift	0	0	-10.000	-10.000	-10.000	-10.000	-10.000
16200 Avgiftsfrie salgsinntekter	0	0	-1.500	-1.500	-1.500	-1.500	-1.500
17290 Komp. for merverdiavgift driftsregnskap	0	0	3.000	3.000	3.000	3.000	3.000
<b>Sum ansvar: 1655 Kalender</b>	<b>0</b>	<b>0</b>	<b>3.000</b>	<b>3.000</b>	<b>3.000</b>	<b>3.000</b>	<b>3.000</b>
<b>Ansvar: 1700 Administrasjon tiltak og næringsutvikling</b>	<b>466.882</b>	<b>0</b>	<b>199.000</b>	<b>199.000</b>	<b>199.000</b>	<b>199.000</b>	<b>199.000</b>
10100 Lønn faste stillinger	4.026	0	0	0	0	0	0
10608 Trekkpliktig telefongodtgjørelse	89.077	0	35.820	35.820	35.820	35.820	35.820
10900 Arb.givers andel pensjonspr. KLP	1.094	0	0	0	0	0	0
10950 Gruppelivs- og ulykkesforsikringspremie	28.615	0	11.976	11.976	11.976	11.976	11.976
10990 Arbeidsgiveravgift							



## 10 Røyrvik kommune (2020) - År/Periode 2020 1 - 12

	Regnskap 2018	Buds(end) 2019	602 Budsj Øk. 2020/V:602	602 Budsj Øk. 2021/V:602	602 Budsj Øk. 2022/V:602	602 Budsj Øk. 2023/V:602	29.11.2019
11001 Faglitteratur/tidsskrifter/aviser	580	0	0	0	0	0	0
11151 Bevertning	4.645	0	0	0	0	0	0
11232 Gaver og blomster	500	0	0	0	0	0	0
11300 Frankering, frimerker	5.000	5.000	5.000	5.000	5.000	5.000	5.000
11302 Telefon og telefax	2.825	0	0	0	0	0	0
11309 Motpost trekkpliktig telefongodtgjørelse	-4.026	0	0	0	0	0	0
11500 Kursavgifter og oppholdsutgifter	0	5.000	5.000	5.000	5.000	5.000	5.000
11600 Kjøre- og diettgodtgjørelse	0	6.016	6.016	6.016	6.016	6.016	6.016
11700 Skyss- og reiseutgifter	0	8.000	8.000	8.000	8.000	8.000	8.000
11852 Yrkeskadeforsikring	0	1.100	1.100	1.100	1.100	1.100	1.100
11900 Husleie	32.462	36.000	36.000	36.000	36.000	36.000	36.000
11960 Diverse kontingenter	990	2.000	2.000	2.000	2.000	2.000	2.000
11961 OU-ordning KS-området	574	0	0	0	0	0	0
13503 Kjøp av tjenester fra Lieme kommune	64.180	500.000	500.000	500.000	500.000	500.000	500.000
14290 Merverdiavgift	6.661	0	0	0	0	0	0
15900 Avskrivninger	232.561	0	232.561	232.561	232.561	232.561	232.561
17290 Komp. for merverdiavgift driftsregnskap	-6.661	0	0	0	0	0	0
19500 Bruk av bundet driftsfond	-697.424	-500.000	-809.912	-809.912	-809.912	-809.912	-809.912
<b>Sum ansvar: 1700 Administrasjon tiltak og næringsutvikling</b>	<b>232.561</b>	<b>63.116</b>	<b>232.561</b>	<b>232.561</b>	<b>232.561</b>	<b>232.561</b>	<b>232.561</b>
<b>Ansvar: 1711 Tilskudd næringsvirksomhet</b>							
11240 Kjøp av tjenester	150.000	0	0	0	0	0	0
13700 Kjøp fra andre ( private)	41.597	0	0	0	0	0	0
14290 Merverdiavgift	47.899	0	0	0	0	0	0
14700 Diverse tilskudd	371.750	1.350.000	1.350.000	1.350.000	1.350.000	1.350.000	1.350.000
15500 Avsetning til bundet driftsfond	170.000	0	0	0	0	0	0
17290 Komp. for merverdiavgift driftsregnskap	-47.899	0	0	0	0	0	0
17300 Tilskudd fra andre fylkeskommuner	-170.000	-350.000	-350.000	-350.000	-350.000	-350.000	-350.000
19400 Bruk av disposisjonsfond	0	-1.000.000	-1.000.000	-1.000.000	-1.000.000	-1.000.000	-1.000.000
19500 Bruk av bundet driftsfond	-371.750	0	0	0	0	0	0
<b>Sum ansvar: 1711 Tilskudd næringsvirksomhet</b>	<b>191.597</b>	<b>0</b>	<b>0</b>	<b>0</b>	<b>0</b>	<b>0</b>	<b>0</b>
<b>Ansvar: 1750 Adm sosialkontor 2016</b>							
10100 Lønn faste stillinger	116.345	119.000	141.996	141.996	141.996	141.996	141.996
10600 Trekkpliktig bilgodtgjørelse	216	0	0	0	0	0	0
10604 Trekkpliktig diettgodtgjørelse	300	0	0	0	0	0	0



## 10 Røyrvik kommune (2020) - År/Periode 2020 1 - 12

	Regnskap		Buds(end)		602 Budsj Øk.		602 Budsj Øk.		602 Budsj Øk.			
	2018	2019	2020N:602	2021N:602	2022N:602	2023N:602	2018	2019	2020N:602	2021N:602	2022N:602	2023N:602
10900 Arb.givers andel pensjonspr. KLP	22.007	23.800	25.559	25.559	25.559	25.559	25.559	25.559	25.559	25.559	25.559	25.559
10990 Arbeidsgiveravgift	7.082	7.283	8.546	8.546	8.546	8.546	8.546	8.546	8.546	8.546	8.546	8.546
11240 Kjøp av tjenester	18.486	20.000	20.000	20.000	20.000	20.000	20.000	20.000	20.000	20.000	20.000	20.000
11302 Telefon og telefaks	104	0	0	0	0	0	0	0	0	0	0	0
11404 Trykking og kopiering	0	5.000	5.000	5.000	5.000	5.000	5.000	5.000	5.000	5.000	5.000	5.000
11600 Kjøre- og diettdøttingjøreise	2.227	7.000	7.000	7.000	7.000	7.000	7.000	7.000	7.000	7.000	7.000	7.000
13000 Kjøp av tjenester fra staten/oppgjør gjesteinbyggere	38.655	35.000	35.000	35.000	35.000	35.000	35.000	35.000	35.000	35.000	35.000	35.000
13501 Kjøp av tjenester fra Grong kommune	131	0	0	0	0	0	0	0	0	0	0	0
14290 Merverdiavgift	1.570	0	0	0	0	0	0	0	0	0	0	0
16228 Diverse gebyrer	-700	0	0	0	0	0	0	0	0	0	0	0
17290 Komp. for merverdiavgift driftsregnskap	-1.570	0	0	0	0	0	0	0	0	0	0	0
<b>Sum ansvar: 1750 Adm sosialkontor 2016</b>	<b>204.852</b>	<b>217.083</b>	<b>243.101</b>	<b>243.101</b>	<b>243.101</b>	<b>243.101</b>	<b>243.101</b>	<b>243.101</b>	<b>243.101</b>	<b>243.101</b>	<b>243.101</b>	<b>243.101</b>
<b>Ansvar: 1751 Adm sosialkontor/NAV 2016</b>	<b>1.000</b>	<b>0</b>	<b>0</b>	<b>0</b>	<b>0</b>	<b>0</b>	<b>0</b>	<b>0</b>	<b>0</b>	<b>0</b>	<b>0</b>	<b>0</b>
11300 Frankering, frimerker	1.000	0	0	0	0	0	0	0	0	0	0	0
<b>Sum ansvar: 1751 Adm sosialkontor/NAV 2016</b>	<b>1.000</b>	<b>0</b>	<b>0</b>	<b>0</b>	<b>0</b>	<b>0</b>	<b>0</b>	<b>0</b>	<b>0</b>	<b>0</b>	<b>0</b>	<b>0</b>
<b>Ansvar: 1752 Bistand til personer med økonomiske problemer2016</b>	<b>20.187</b>	<b>100.000</b>	<b>100.000</b>	<b>100.000</b>	<b>100.000</b>	<b>100.000</b>	<b>100.000</b>	<b>100.000</b>	<b>100.000</b>	<b>100.000</b>	<b>100.000</b>	<b>100.000</b>
14730 Tilskudd til livsopphold	0	10.000	10.000	10.000	10.000	10.000	10.000	10.000	10.000	10.000	10.000	10.000
14731 Tilskudd til barnehageopphold	20.187	110.000	110.000	110.000	110.000	110.000	110.000	110.000	110.000	110.000	110.000	110.000
<b>Sum ansvar: 1752 Bistand til personer med økonomiske problemer2016</b>	<b>20.187</b>	<b>110.000</b>	<b>110.000</b>	<b>110.000</b>	<b>110.000</b>	<b>110.000</b>	<b>110.000</b>	<b>110.000</b>	<b>110.000</b>	<b>110.000</b>	<b>110.000</b>	<b>110.000</b>
<b>Ansvar: 1753 NAV kvalifiseringsprogrammet 2016</b>	<b>0</b>	<b>0</b>	<b>100.000</b>	<b>100.000</b>	<b>100.000</b>	<b>100.000</b>	<b>100.000</b>	<b>100.000</b>	<b>100.000</b>	<b>100.000</b>	<b>100.000</b>	<b>100.000</b>
10898 Lønn kvalifiseringsprogram	0	0	100.000	100.000	100.000	100.000	100.000	100.000	100.000	100.000	100.000	100.000
<b>Sum ansvar: 1753 NAV kvalifiseringsprogrammet 2016</b>	<b>0</b>	<b>0</b>	<b>100.000</b>	<b>100.000</b>	<b>100.000</b>	<b>100.000</b>	<b>100.000</b>	<b>100.000</b>	<b>100.000</b>	<b>100.000</b>	<b>100.000</b>	<b>100.000</b>
<b>Ansvar: 1754 Utbedringstilskudd</b>	<b>160.000</b>	<b>0</b>	<b>0</b>	<b>0</b>	<b>0</b>	<b>0</b>	<b>0</b>	<b>0</b>	<b>0</b>	<b>0</b>	<b>0</b>	<b>0</b>
14700 Diverse tilskudd	160.000	0	0	0	0	0	0	0	0	0	0	0
19500 Bruk av bundet driftsfond	-160.000	0	0	0	0	0	0	0	0	0	0	0
<b>Sum ansvar: 1754 Utbedringstilskudd</b>	<b>0</b>	<b>0</b>	<b>0</b>	<b>0</b>	<b>0</b>	<b>0</b>	<b>0</b>	<b>0</b>	<b>0</b>	<b>0</b>	<b>0</b>	<b>0</b>
<b>Ansvar: 1770 Flyktningetjenesten</b>	<b>931.465</b>	<b>408.444</b>	<b>0</b>	<b>0</b>	<b>0</b>	<b>0</b>	<b>0</b>	<b>0</b>	<b>0</b>	<b>0</b>	<b>0</b>	<b>0</b>
10100 Lønn faste stillinger	349.683	756.907	0	0	0	0	0	0	0	0	0	0
10101 Lønn lærere	5.361	0	0	0	0	0	0	0	0	0	0	0
10300 Lønn ekstrarhøp	637	0	0	0	0	0	0	0	0	0	0	0
10401 Overtidstillegg	0	0	0	0	0	0	0	0	0	0	0	0



## 10 Røyrvik kommune (2020) - År/Periode 2020 1 - 12

	Regnskap 2018	Buds(end) 2019	602 Budsj Øk. 2020/N:602	602 Budsj Øk. 2021/N:602	602 Budsj Øk. 2022/N:602	29.11.2019 602 Budsj Øk. 2023/N:602
10500 Annen lønn	72.109	70.000	0	0	0	0
10501 Lønn lærlinger	1.032.796	631.000	0	0	0	0
10600 Trekkpliktig bilgodtgjørelse	1.908	3.500	0	0	0	0
10601 Trekkpliktig stipend	0	40.000	0	0	0	0
10899 Introduksjonsstønad	382.109	250.000	0	0	0	0
10900 Arb.givers andel pensjonspr. KLP	138.879	170.480	0	0	0	0
10902 Arb.givers andel pensjonspr. SPK	53.250	0	0	0	0	0
10950 Gruppelivs- og ulykkesforsikringspremie	6.164	0	0	0	0	0
10990 Arbeidsgiveravgift	132.205	117.416	0	0	0	0
11050 Lærebøker/læremidler	7.115	5.000	0	0	0	0
11151 Bevertning	630	10.000	0	0	0	0
11200 Forbruksmaterieil	0	3.000	0	0	0	0
11202 Arbeidsklær og verneutstyr	20.760	5.000	0	0	0	0
11205 Drivstoff/olje maskiner	384	0	0	0	0	0
11231 Velferdstiltak brukere	23.308	40.000	0	0	0	0
11232 Gaver og blomster	500	0	0	0	0	0
11240 Kjøp av tjenester	23.562	57.500	0	0	0	0
11241 Prøver og egenandeler	0	2.000	0	0	0	0
11242 Tolketjeneste	49.670	35.000	0	0	0	0
11302 Telefon og telefax	0	3.000	0	0	0	0
11303 Datakommunikasjon	25.870	17.000	0	0	0	0
11401 Reklameutgifter	112	0	0	0	0	0
11500 Kursavgifter og oppholdsutgifter	7.596	0	0	0	0	0
11600 Kjøre- og dlettgodtgjørelse	24.715	40.000	0	0	0	0
11700 Skyss- og reiseutgifter	9.486	5.000	0	0	0	0
11702 Drivstoff/olje biler	12.517	10.000	0	0	0	0
11703 Rep. og vedlikehold biler	1.067	0	0	0	0	0
11850 Forsikringspremier/alarmsystem	11.188	1.000	0	0	0	0
11961 OU-ordning KS-området	3.229	0	0	0	0	0
12000 Kjøp av inventar og utstyr	20.240	10.000	0	0	0	0
12001 Leie av inventar og utstyr	880	0	0	0	0	0
12101 Leasing av biler	38.372	35.000	0	0	0	0
12700 Konsulentonorar/juridisk bistand	0	7.000	0	0	0	0
13501 Kjøp av tjenester fra Grong kommune	5.401	0	0	0	0	0
13506 Kjøp av tjenester fra Røyrvik kommune	7.300	0	0	0	0	0
13700 Kjøp fra andre ( private)	17.058	0	0	0	0	0



## 10 Røyrvik kommune (2020) - År/Periode 2020 1 - 12

	Regnskap 2018	Buds(end) 2019	602 Budsj Øk. 2020N:602	602 Budsj Øk. 2021N:602	602 Budsj Øk. 2022N:602	602 Budsj Øk. 2023N:602	29.11.2019
14290 Merverdiavgift	22.777	15.000	0	0	0	0	0
14700 Diverse tilskudd	53.237	131.000	0	0	0	0	0
14731 Tilskudd til barnehageopphold	166.875	120.000	0	0	0	0	0
17101 Refusjon fødselspenger	0	-21.600	0	0	0	0	0
17290 Komp. for merverdiavgift driftsregnskap	-22.777	0	0	0	0	0	0
18100 Statstilskudd	-5.756.350	-665.000	0	0	0	0	0
19400 Bruk av disposisjonsfond	0	-1.000.000	0	0	0	0	0
<b>Sum ansvar: 1770 Flyktningetjenesten</b>	<b>-2.118.713</b>	<b>1.312.647</b>	<b>0</b>	<b>0</b>	<b>0</b>	<b>0</b>	<b>0</b>
<b>Ansvar: 1999 Motpost avskrivning SA</b>							
19900 Motpost avskrivninger	-423.370	-47.694	-403.422	-403.422	-403.422	-403.422	-403.422
<b>Sum ansvar: 1999 Motpost avskrivning SA</b>	<b>-423.370</b>	<b>-47.694</b>	<b>-403.422</b>	<b>-403.422</b>	<b>-403.422</b>	<b>-403.422</b>	<b>-403.422</b>
<b>Sum rammeomr: 1 Sentraladministrasjonen</b>	<b>4.756.725</b>	<b>9.957.994</b>	<b>9.032.523</b>	<b>8.685.273</b>	<b>8.685.273</b>	<b>8.685.273</b>	<b>8.685.273</b>
<b>Rammeomr: 2 Oppvekst og mangfold</b>							
<b>Ansvar: 2000 Oppvekstkontoret</b>							
10100 Lønn faste stillinger	0	0	470.145	470.145	470.145	470.145	470.145
10900 Arb.givers andel pensjonspr. KLP	0	0	84.626	84.626	84.626	84.626	84.626
10990 Arbeidsgiveravgift	0	0	28.293	28.293	28.293	28.293	28.293
11151 Bevertning	1.147	6.000	3.000	3.000	3.000	3.000	3.000
11232 Gaver og blomster	1.065	0	0	0	0	0	0
11240 Kjøp av tjenester	7.744	0	0	0	0	0	0
11250 Refusjon utgifter	1.992	0	0	0	0	0	0
11300 Frankering, frimerker	1.000	1.000	1.000	1.000	1.000	1.000	1.000
11302 Telefon og telefax	2.586	8.000	8.000	8.000	8.000	8.000	8.000
11400 Annonser	0	7.000	0	0	0	0	0
11401 Reklameutgifter	23	0	0	0	0	0	0
11500 Kursavgifter og oppholdsutgifter	7.959	7.000	4.000	4.000	4.000	4.000	4.000
11700 Skyss- og reiseutgifter	77	13.000	8.000	8.000	8.000	8.000	8.000
11702 Drivstoff/folje biler	3.905	0	0	0	0	0	0
11703 Rep. og vedlikehold biler	303	0	0	0	0	0	0
11850 Forsikringspremier/alarmsystem	2.849	0	0	0	0	0	0
11852 Yrkeskadeforsikring	0	2.200	2.200	2.200	2.200	2.200	2.200
11902 Internhusleie	0	0	30.000	30.000	30.000	30.000	30.000
11970 Lisenser/brukerstøtteavtaler	4.300	0	0	0	0	0	0



## 10 Røyrvik kommune (2020) - År/Periode 2020 1 - 12

	Regnskap 2018	Buds(end) 2019	602 Budsj 2020/V:602	602 Budsj 2021/V:602	602 Budsj 2022/V:602	602 Budsj 2023/V:602	29.11.2019
12101 Leasing av biler	11.971	0	0	0	0	0	0
13500 Kjøp av tjenester fra andre kommuner	1.143.933	0	0	0	0	0	0
13503 Kjøp av tjenester fra Lierne kommune	500.453	540.000	0	0	0	0	0
14290 Merverdiavgift	4.616	9.000	9.000	9.000	9.000	9.000	9.000
17001 Refusjon fra NAV/HELFO	-17.383	0	0	0	0	0	0
17290 Komp. for merverdiavgift driftsregnskap	-4.616	-9.000	-9.000	-9.000	-9.000	-9.000	-9.000
19500 Bruk av bundet driftsfond	-4.365	0	0	0	0	0	0
<b>Sum ansvar: 2000 Oppvekstkontoret</b>	<b>1.669.559</b>	<b>584.200</b>	<b>639.264</b>	<b>639.264</b>	<b>639.264</b>	<b>639.264</b>	<b>639.264</b>
<b>Ansvar: 2011 PP-tjenester grunnskole</b>	<b>307.499</b>	<b>336.000</b>	<b>425.000</b>	<b>425.000</b>	<b>425.000</b>	<b>425.000</b>	<b>425.000</b>
13510 Kjøp av tjenester fra interkommunale tiltak	307.499	336.000	425.000	425.000	425.000	425.000	425.000
<b>Sum ansvar: 2011 PP-tjenester grunnskole</b>	<b>307.499</b>	<b>336.000</b>	<b>425.000</b>	<b>425.000</b>	<b>425.000</b>	<b>425.000</b>	<b>425.000</b>
<b>Ansvar: 2021 Folkehøgskoler</b>	<b>3.746</b>	<b>4.100</b>	<b>4.000</b>	<b>4.000</b>	<b>4.000</b>	<b>4.000</b>	<b>4.000</b>
14700 Diverse tilskudd	3.746	4.100	4.000	4.000	4.000	4.000	4.000
<b>Sum ansvar: 2021 Folkehøgskoler</b>	<b>3.746</b>	<b>4.100</b>	<b>4.000</b>	<b>4.000</b>	<b>4.000</b>	<b>4.000</b>	<b>4.000</b>
<b>Ansvar: 2032 Voksenopplæring, fremmedspråklige</b>	<b>0</b>	<b>0</b>	<b>-250.000</b>	<b>-250.000</b>	<b>-500.000</b>	<b>-500.000</b>	<b>0</b>
10100 Lønn faste stillinger	0	0	1.004.129	754.129	504.129	0	0
10101 Lønn lærere	0	0	51.225	51.225	51.225	51.225	51.225
10203 Vikarlønn utdanningspermisjon	0	0	-35.779	-35.779	-80.779	-80.779	9.221
10900 Arb.givers andel pensjonspr. KLP	0	0	110.454	82.954	55.454	0	0
10902 Arb.givers andel pensjonspr. SPK	0	0	44.881	30.729	1.531	3.082	3.082
10990 Arbeidsgiveravgift	0	0	2.000	2.000	2.000	2.000	2.000
11050 Lærebøker/læremidler	0	0	-185.000	-185.000	0	0	0
17000 Statstilskudd/refusjon fra staten	0	0	<b>741.910</b>	<b>450.258</b>	<b>33.560</b>	<b>65.528</b>	<b>65.528</b>
<b>Sum ansvar: 2032 Voksenopplæring, fremmedspråklige</b>	<b>0</b>	<b>0</b>	<b>741.910</b>	<b>450.258</b>	<b>33.560</b>	<b>65.528</b>	<b>65.528</b>
<b>Ansvar: 2061 IKT RBU</b>	<b>56.883</b>	<b>58.000</b>	<b>60.062</b>	<b>60.062</b>	<b>60.062</b>	<b>60.062</b>	<b>60.062</b>
10101 Lønn lærere	56.883	58.000	60.062	60.062	60.062	60.062	60.062
10102 Funksjonstillegg lærere	0	0	21.399	21.399	21.399	21.399	21.399
10900 Arb.givers andel pensjonspr. KLP	0	5.800	8.006	8.006	8.006	8.006	8.006
10902 Arb.givers andel pensjonspr. SPK	5.427	0	8.961	8.961	8.961	8.961	8.961
10990 Arbeidsgiveravgift	3.178	3.254	5.019	5.019	5.019	5.019	5.019
11240 Kjøp av tjenester	2.450	0	0	0	0	0	0
11852 Yrkesskadeforsikring	0	200	200	200	200	200	200



## 10 Røyrvik kommune (2020) - År/Periode 2020 1 - 12

	Regnskap 2018	Budsjetter				29.11.2019
		Buds(end) 2019	602 Budsj Øk. 2020/V:602	602 Budsj Øk. 2021/V:602	602 Budsj Øk. 2022/V:602	
11970 Lisenser/brukerstøtteavtaler	24.631	38.000	50.000	50.000	50.000	
12000 Kjøp av inventar og utstyr	4.016	0	0	0	0	
12001 Leie av inventar og utstyr	24.014	0	0	0	0	
12201 Leasing maskiner og innretninger	23.944	48.000	48.000	48.000	48.000	
13501 Kjøp av tjenester fra Grong kommune	65	0	0	0	0	
14290 Merverdiavgift	17.817	10.000	10.000	10.000	10.000	
16228 Diverse gebyrer	-5.500	0	0	0	0	
17290 Komp. for merverdiavgift driftsregnskap	-17.817	-10.000	-10.000	-10.000	-10.000	
<b>Sum ansvar: 2061 IKT RBU</b>	<b>139.109</b>	<b>153.254</b>	<b>201.647</b>	<b>201.647</b>	<b>201.647</b>	
<b>Ansvar: 2100 Ordinær undervisning</b>						
10100 Lønn faste stillinger	1.175.544	1.112.932	1.032.210	1.030.210	1.030.210	
10101 Lønn lærere	5.269.156	5.307.067	5.576.933	5.426.933	5.426.933	
10102 Funksjonstillegg lærere	272.993	225.568	222.353	222.353	222.353	
10113 Kvelds- og nattillegg	0	1.000	0	0	0	
10200 Vikarlønn ved sykdom	88.220	200.000	31.050	31.050	31.050	
10201 Vikarlønn fødselspermisjon	258.552	0	0	0	0	
10202 Vikarlønn ferie	17.171	25.000	17.438	17.438	17.438	
10203 Vikarlønn utdanningspermisjon	14.861	12.000	5.088	5.088	5.088	
10204 Vikarlønn velferdspermisjon	24.675	30.000	20.350	20.350	20.350	
10205 Vikarlønn møter/kurs	19.713	10.000	20.525	20.525	20.525	
10206 Vikarlønn politisk virksomhet	6.948	5.000	5.088	5.088	5.088	
10207 Vikarlønn tillitsvalgte (HTA)	1.526	5.000	5.088	5.088	5.088	
10208 Vikarlønn avsparring	24.154	35.000	20.350	20.350	20.350	
10300 Lønn ekstrasjehjelp	78.629	40.000	30.525	30.525	30.525	
10401 Overtidstillegg	655	10.000	10.175	10.175	10.175	
10500 Annen lønn	11.379	55.000	20.350	20.350	20.350	
10600 Trekkpliktig bilgodtgjørelse	582	0	0	0	0	
10602 Trekkpliktig klesgodtgjørelse	143	0	0	0	0	
10900 Arb.givers andel pensjonspr. KLP	320.093	328.152	213.790	213.430	213.430	
10902 Arb.givers andel pensjonspr. SPK	493.168	484.000	637.922	621.422	621.422	
10950 Gruppelivs- og ulykkesforsikringspremie	17.498	0	0	0	0	
10990 Arbeidsgiveravgift	384.385	400.895	401.331	392.720	392.720	
11000 Kontormateriell og -rekvisita	6.738	0	0	0	0	
11001 Faglitteratur/tidsskrifter/aviser	5.583	2.000	2.000	2.000	2.000	
11050 Lærebøker/læremidler	79.938	55.000	60.000	60.000	60.000	





## 10 Røyrvik kommune (2020) - År/Periode 2020 1 - 12

	Regnskap 2018	Buds(end) 2019	602 Budsj Øk. 2020/V:602	602 Budsj Øk. 2021/V:602	602 Budsj Øk. 2022/V:602	602 Budsj Øk. 2023/V:602	29.11.2019
11051 Leker og forbruksmaterieill	20.299	25.000	25.000	25.000	25.000	25.000	25.000
11150 Matvarer	32.385	29.000	99.000	99.000	99.000	99.000	99.000
11151 Bevertning	1.383	2.000	2.000	2.000	2.000	2.000	2.000
11200 Forbruksmaterieill	0	1.000	1.000	1.000	1.000	1.000	1.000
11202 Arbeidsklær og verneutstyr	0	2.000	2.000	2.000	2.000	2.000	2.000
11232 Gaver og blomster	985	2.000	2.000	2.000	2.000	2.000	2.000
11240 Kjøp av tjenester	34.722	18.000	34.000	34.000	34.000	34.000	34.000
11249 Kjøp av tjenester fra IKT Indre Namdal IKS	0	0	165.000	165.000	165.000	165.000	165.000
11300 Frankering, frimerker	3.000	3.000	3.000	3.000	3.000	3.000	3.000
11302 Telefon og telefaks	4.575	3.000	3.000	3.000	3.000	3.000	3.000
11303 Datakommunikasjon	0	1.000	1.000	1.000	1.000	1.000	1.000
11404 Trykking og kopiering	19.293	20.000	20.000	20.000	20.000	20.000	20.000
11500 Kursavgifter og oppholdsavgifter	1.942	5.000	5.000	5.000	5.000	5.000	5.000
11600 Kjøre- og diettgodtgjørelse	4.731	4.000	4.000	4.000	4.000	4.000	4.000
11650 Oppgavepliktige godtgjørelser	0	3.000	3.000	3.000	3.000	3.000	3.000
11700 Skyss- og reiseavgifter	9.515	16.000	10.000	10.000	10.000	10.000	10.000
11852 Yrkesskadeforsikring	0	5.000	5.000	5.000	5.000	5.000	5.000
11901 Leie møterom/Festeavgifter/leie av grunn	0	2.000	2.000	2.000	2.000	2.000	2.000
11950 Kommunale avgifter	200	0	0	0	0	0	0
11960 Diverse kontingenter	890	0	0	0	0	0	0
11961 OU-ordning KS-området	9.184	0	0	0	0	0	0
11970 Lisenser/brukerstøtteavgifter	54.268	55.000	40.000	40.000	40.000	40.000	40.000
11971 TV-lisens	7.569	7.000	7.000	7.000	7.000	7.000	7.000
12000 Kjøp av inventar og utstyr	26.782	40.000	20.000	20.000	20.000	20.000	20.000
12201 Leasing maskiner og innretninger	10.000	10.000	10.000	10.000	10.000	10.000	10.000
12500 Materialer vedr. vedlikehold	2.190	0	0	0	0	0	0
13500 Kjøp av tjenester fra andre kommuner	0	1.300.000	1.200.000	1.200.000	1.200.000	1.200.000	1.200.000
13501 Kjøp av tjenester fra Grong kommune	134.741	0	0	0	0	0	0
13751 Kjøp av tjenester fra IKT Indre Namdal IKS	164.661	0	0	0	0	0	0
14290 Merverdiavgift	45.902	70.000	70.000	70.000	70.000	70.000	70.000
14700 Diverse tilskudd	4.000	2.500	2.500	2.500	2.500	2.500	2.500
15900 Avskrivninger	117.884	60.343	60.343	60.343	60.343	60.343	60.343
16004 Matpenger	0	0	-114.000	-114.000	-114.000	-114.000	-114.000
16200 Avgiftsfrie salgsinntekter	-65.550	0	0	0	0	0	0
17000 Statsilskudd/refusjon fra staten	-899.582	-900.000	-900.000	-900.000	-900.000	-900.000	-900.000
17100 Refusjon sykepenger	-187.651	-320.000	-20.000	-20.000	-20.000	-20.000	-20.000



## 10 Røyrvik kommune (2020) - År/Periode 2020 1 - 12

	Regnskap 2018	Buds(end) 2019	602 Budsj Øk.		602 Budsj Øk.		602 Budsj Øk.		602 Budsj Øk.	
			2020/V:602	2021/V:602	2022/V:602	2023/V:602	2020/V:602	2021/V:602	2022/V:602	2023/V:602
17101 Refusjon fødselspenger	-434.285	-55.000	0	0	0	0	0	0	0	
17290 Komp. for merverdiavgift driftsregnskap	-45.902	-70.000	-70.000	-70.000	-70.000	-70.000	-70.000	-70.000	-70.000	
17500 Refusjon fra andre kommuner	-230.775	-200.000	-200.000	-200.000	-200.000	-200.000	-200.000	-200.000	-200.000	
17700 Refusjon fra andre(private)	-159.778	-158.000	-158.000	-158.000	-158.000	-158.000	-158.000	-158.000	-158.000	
18900 Tilskudd, gaver og sponsorinntekter	-43.100	0	0	0	0	0	0	0	0	
19500 Bruk av bundet driftsfond	0	0	-40.000	-40.000	-40.000	-40.000	-40.000	-40.000	-40.000	
<b>Sum ansvar: 2100 Ordinær undervisning</b>	<b>7.216.782</b>	<b>8.326.457</b>	<b>8.626.409</b>	<b>8.448.938</b>	<b>8.448.938</b>	<b>8.448.938</b>	<b>8.448.938</b>	<b>8.448.938</b>	<b>8.448.938</b>	
<b>Ansvar: 2101 SFO</b>										
10100 Lønn faste stillinger	182.835	170.000	0	0	0	0	0	0	0	
10200 Vikarlønn ved sykdom	3.565	14.000	4.140	4.140	4.140	4.140	4.140	4.140	4.140	
10202 Vikarlønn ferie	10.114	0	8.140	8.140	8.140	8.140	8.140	8.140	8.140	
10300 Lønn ekstrarhjel	13.032	0	5.263	5.263	5.263	5.263	5.263	5.263	5.263	
10900 Arb.givers andel pensjonspr. KLP	39.396	40.200	3.157	3.157	3.157	3.157	3.157	3.157	3.157	
10950 Gruppelivs- og ulykkesforsikringspremie	1.094	0	0	0	0	0	0	0	0	
10990 Arbeidsgiveravgift	12.752	12.301	1.055	1.055	1.055	1.055	1.055	1.055	1.055	
11001 Faglitteratur/tidsskrifter/aviser	0	1.000	1.000	1.000	1.000	1.000	1.000	1.000	1.000	
11050 Lærebøker/læremidler	0	3.000	0	0	0	0	0	0	0	
11051 Leker og forbruksmaterie	67	2.500	-2.500	-2.500	-2.500	-2.500	-2.500	-2.500	-2.500	
11150 Matvarer	2.483	3.000	3.000	3.000	3.000	3.000	3.000	3.000	3.000	
11202 Arbeidsklær og verneutstyr	0	500	500	500	500	500	500	500	500	
11232 Gaver og blomster	2.000	0	0	0	0	0	0	0	0	
11852 Yrkesskadeforsikring	0	600	600	600	600	600	600	600	600	
11961 OU-ordning KS-området	574	0	0	0	0	0	0	0	0	
13501 Kjøp av tjenester fra Grong kommune	327	0	0	0	0	0	0	0	0	
14290 Merverdiavgift	440	2.500	2.500	2.500	2.500	2.500	2.500	2.500	2.500	
16002 Foreldrebetaling	-206.663	-210.000	-210.000	-210.000	-210.000	-210.000	-210.000	-210.000	-210.000	
16200 Avgiftsfrie salgsinntekter	0	70.000	-70.000	-70.000	-70.000	-70.000	-70.000	-70.000	-70.000	
17290 Komp. for merverdiavgift driftsregnskap	-440	-2.500	-2.500	-2.500	-2.500	-2.500	-2.500	-2.500	-2.500	
<b>Sum ansvar: 2101 SFO</b>	<b>61.577</b>	<b>107.101</b>	<b>-255.645</b>	<b>-255.645</b>	<b>-255.645</b>	<b>-255.645</b>	<b>-255.645</b>	<b>-255.645</b>	<b>-255.645</b>	
<b>Ansvar: 2103 Skolemat</b>										
10109 Timelønn faste stillinger	0	0	80.000	80.000	80.000	80.000	80.000	80.000	80.000	
10200 Vikarlønn ved sykdom	0	8.000	0	0	0	0	0	0	0	
10300 Lønn ekstrarhjel	0	2.000	0	0	0	0	0	0	0	
10900 Arb.givers andel pensjonspr. KLP	0	1.000	0	0	0	0	0	0	0	



## 10 Røyrvik kommune (2020) - År/Periode 2020 1 - 12

	Regnskap 2018	Buds(end) 2019	602 Budsj Øk. 2020/V:602	602 Budsj Øk. 2021/V:602	602 Budsj Øk. 2022/V:602	602 Budsj Øk. 2023/V:602	29.11.2019
10990 Arbeidsgiveravgift	0	0	4.080	4.080	4.080	4.080	
11150 Matvarer	47.966	41.000	0	0	0	0	
14290 Merverdiavgift	11.548	6.000	0	0	0	0	
16200 Salg av matvarer	-47.966	-30.000	0	0	0	0	
17290 Komp. for merverdiavgift driftsregnskap	-11.548	-6.000	0	0	0	0	
<b>Sum ansvar: 2103 Skolemat</b>	<b>0</b>	<b>22.000</b>	<b>84.080</b>	<b>84.080</b>	<b>84.080</b>	<b>84.080</b>	<b>84.080</b>
<b>Ansvar: 2110 Skolelokaler og skuss</b>							
11240 Kjøp av tjenester	0	4.000	4.000	4.000	4.000	4.000	4.000
11700 Skyss- og reiseutgifter	24.591	18.000	18.000	18.000	18.000	18.000	18.000
11850 Forsikringspremier/alarmsystem	9.148	9.000	9.000	9.000	9.000	9.000	9.000
11902 Internhusleie	2.024.547	2.024.547	0	0	0	0	0
14290 Merverdiavgift	2.641	0	0	0	0	0	0
17290 Komp. for merverdiavgift driftsregnskap	-2.641	0	0	0	0	0	0
<b>Sum ansvar: 2110 Skolelokaler og skuss</b>	<b>2.058.287</b>	<b>2.055.547</b>	<b>31.000</b>	<b>31.000</b>	<b>31.000</b>	<b>31.000</b>	<b>31.000</b>
<b>Ansvar: 2111 Skyssutgifter grunnskolen</b>							
11700 Skyss- og reiseutgifter	149.236	175.000	175.000	175.000	175.000	175.000	175.000
14290 Merverdiavgift	15.795	0	0	0	0	0	0
17290 Komp. for merverdiavgift driftsregnskap	-15.795	0	0	0	0	0	0
<b>Sum ansvar: 2111 Skyssutgifter grunnskolen</b>	<b>149.236</b>	<b>175.000</b>	<b>175.000</b>	<b>175.000</b>	<b>175.000</b>	<b>175.000</b>	<b>175.000</b>
<b>Ansvar: 2200 Ordinær barnehagedrift</b>							
10100 Lønn faste stillinger	2.330.005	2.508.699	2.555.534	2.405.534	2.405.534	2.405.534	2.405.534
10113 Kvelds- og nattillegg	4.870	6.000	6.105	6.105	6.105	6.105	6.105
10200 Vikarlønn ved sykdom	29.882	20.000	20.350	20.350	20.350	20.350	20.350
10202 Vikarlønn ferie	76.308	17.000	17.298	17.298	17.298	17.298	17.298
10203 Vikarlønn utdanningspermisjon	0	5.000	0	0	0	0	0
10204 Vikarlønn velferdspermisjon	27.884	20.000	12.350	12.350	12.350	12.350	12.350
10205 Vikarlønn møter/kurs	18.293	10.000	5.175	5.175	5.175	5.175	5.175
10207 Vikarlønn tillitsvalgte (HTA)	18.155	15.000	10.263	10.263	10.263	10.263	10.263
10208 Vikarlønn avsparring	2.934	5.000	6.105	6.105	6.105	6.105	6.105
10300 Lønn ekstrahjelp	12.227	5.000	5.088	5.088	5.088	5.088	5.088
10600 Trekkpliktig bilgodtgjørelse	42	0	0	0	0	0	0
10602 Trekkpliktig klesgodtgjørelse	6.189	0	0	0	0	0	0
10900 Arb.givers andel pensjonspr. KLP	471.366	528.939	473.790	446.790	446.790	446.790	446.790



## 10 Røyrvik kommune (2020) - År/Periode 2020 1 - 12

	Regnskap 2018	Buds(end) 2019	602 Budsj Øk.		602 Budsj Øk.		602 Budsj Øk.		29.11.2019 602 Budsj Øk. 2023/V:602
			2020/V:602	2021/V:602	2022/V:602	2023/V:602			
10950 Gruppelivs- og ulykkesforsikringspremie	6.164	0	0	0	0	0	0	0	0
10990 Arbeidsgiveravgift	152.405	162.160	158.713	149.686	149.686	149.686	149.686	149.686	149.686
11000 Kontormateriell og -rekvisita	230	1.000	1.000	1.000	1.000	1.000	1.000	1.000	1.000
11001 Faglitteratur/tidsskrifter/aviser	2.244	2.000	2.000	2.000	2.000	2.000	2.000	2.000	2.000
11050 Lærebøker/læremidler	0	6.000	6.000	6.000	6.000	6.000	6.000	6.000	6.000
11051 Leker og forbruksmateriell	1.449	5.000	5.000	5.000	5.000	5.000	5.000	5.000	5.000
11150 Matvarer	72.737	60.000	60.000	60.000	60.000	60.000	60.000	60.000	60.000
11151 Bevertning	2.380	0	0	0	0	0	0	0	0
11200 Forbruksmateriell	525	1.000	1.000	1.000	1.000	1.000	1.000	1.000	1.000
11201 Renholdsartikler og vaskemidler	461	0	0	0	0	0	0	0	0
11240 Kjøp av tjenester	11.300	5.000	5.000	5.000	5.000	5.000	5.000	5.000	5.000
11302 Telefon og telefaks	1.073	2.500	2.500	2.500	2.500	2.500	2.500	2.500	2.500
11404 Trykking og kopiering	161	0	0	0	0	0	0	0	0
11500 Kursavgifter og oppholdsutgifter	1.800	8.000	3.000	3.000	3.000	3.000	3.000	3.000	3.000
11600 Kjøre- og diettgodtgjørelse	245	1.000	1.000	1.000	1.000	1.000	1.000	1.000	1.000
11700 Skyss- og reiseutgifter	0	5.000	3.000	3.000	3.000	3.000	3.000	3.000	3.000
11850 Forsikringspremier/alarmsystem	4.039	0	0	0	0	0	0	0	0
11852 Yrkesskadeforsikring	0	2.800	2.800	2.800	2.800	2.800	2.800	2.800	2.800
11961 OU-ordning KS-området	3.236	0	0	0	0	0	0	0	0
11970 Lisenser/brukerstøtteavtaler	1.310	0	0	0	0	0	0	0	0
11971 TV-lisens	7.282	4.000	0	0	0	0	0	0	0
13501 Kjøp av tjenester fra Grong kommune	3.797	0	0	0	0	0	0	0	0
13503 Kjøp av tjenester fra Lierne kommune	20.000	0	0	0	0	0	0	0	0
14290 Merverdiavgift	10.221	14.300	14.300	14.300	14.300	14.300	14.300	14.300	14.300
16002 Foreldrebetaling	-471.998	-500.000	-500.000	-500.000	-500.000	-500.000	-500.000	-500.000	-500.000
16004 Matpenger	-81.187	-70.000	-70.000	-70.000	-70.000	-70.000	-70.000	-70.000	-70.000
16200 Avgiftsfrie salgsinntekter	-30.000	0	0	0	0	0	0	0	0
17000 Statstilskudd/refusjon fra staten	0	-19.000	-19.000	-19.000	-19.000	-19.000	-19.000	-19.000	-19.000
17100 Refusjon sykepenger	-17.625	-15.000	-15.000	-15.000	-15.000	-15.000	-15.000	-15.000	-15.000
17290 Komp. for merverdiavgift driftsregnskap	-10.221	-14.300	-14.300	-14.300	-14.300	-14.300	-14.300	-14.300	-14.300
19500 Bruk av bundet driftsfond	-91.625	0	0	0	0	0	0	0	0
<b>Sum ansvar: 2200 Ordinær barnehagedrift</b>	<b>2.598.557</b>	<b>2.802.098</b>	<b>2.759.071</b>	<b>2.573.044</b>	<b>2.573.044</b>	<b>2.573.044</b>	<b>2.573.044</b>	<b>2.573.044</b>	<b>2.573.044</b>
<b>Ansvar: 2201 Barnehage - spesielle tiltak</b>									
10100 Lønn faste stillinger	265.493	494.000	520.162	520.162	520.162	520.162	520.162	520.162	520.162
10200 Vikarlønn ved sykdom	0	1.000	0	0	0	0	0	0	0



## 10 Røyrvik kommune (2020) - År/Periode 2020 1 - 12

	Regnskap 2018	Buds(end) 2019	602 Budsj Øk. 2020/V:602	602 Budsj Øk. 2021/V:602	602 Budsj Øk. 2022/V:602	602 Budsj Øk. 2023/V:602	29.11.2019
10202 Vikarlønn ferie	0	1.000	0	0	0	0	0
10204 Vikarlønn velferdspremisjon	0	2.000	0	0	0	0	0
10602 Trekkpliktig klesgodtgjørelse	257	0	0	0	0	0	0
10900 Arb.givers andel pensjonspr. KLP	54.031	112.200	93.629	93.629	93.629	93.629	93.629
10950 Gruppelivs- og ulykkesforsikringspremie	597	0	0	0	0	0	0
10990 Arbeidsgiveravgift	16.339	37.392	31.303	31.303	31.303	31.303	31.303
11500 Kursavgifter og oppholdsutgifter	1.000	0	0	0	0	0	0
11961 OU-ordning KS-området	314	0	0	0	0	0	0
13501 Kjøp av tjenester fra Grong kommune	655	0	0	0	0	0	0
<b>Sum ansvar: 2201 Barnehage - spesielle tiltak</b>	<b>338.685</b>	<b>647.592</b>	<b>645.094</b>	<b>645.094</b>	<b>645.094</b>	<b>645.094</b>	<b>645.094</b>
<b>Ansvar: 2210 Førskolelokaler og skyss</b>							
11700 Skyss- og reiseutgifter	3.222	15.000	12.000	12.000	12.000	12.000	12.000
11902 Internhusleie	341.666	341.666	0	0	0	0	0
14290 Merverdiavgift	387	0	0	0	0	0	0
17290 Komp. for merverdiavgift, driftsregnskap	-387	0	0	0	0	0	0
<b>Sum ansvar: 2210 Førskolelokaler og skyss</b>	<b>344.888</b>	<b>356.666</b>	<b>12.000</b>	<b>12.000</b>	<b>12.000</b>	<b>12.000</b>	<b>12.000</b>
<b>Ansvar: 2300 Røyrvik kulturskole</b>							
10100 Lønn faste stillinger	429.985	351.000	355.496	355.496	355.496	355.496	355.496
10200 Vikarlønn ved sykdom	3.326	0	0	0	0	0	0
10204 Vikarlønn velferdspremisjon	2.087	0	0	0	0	0	0
10205 Vikarlønn møter/kurs	1.838	0	0	0	0	0	0
10208 Vikarlønn avspasering	1.626	0	0	0	0	0	0
10300 Lønn ekstrasjelp	4.630	0	0	0	0	0	0
10400 Lønn overtid	376	0	0	0	0	0	0
10500 Annen lønn	5.057	12.000	12.210	12.210	12.210	12.210	12.210
10900 Arb.givers andel pensjonspr. KLP	82.773	83.200	63.989	63.989	63.989	63.989	63.989
10950 Gruppelivs- og ulykkesforsikringspremie	3.281	0	0	0	0	0	0
10990 Arbeidsgiveravgift	25.612	28.519	22.016	22.016	22.016	22.016	22.016
11050 Læreboøker/læremidler	0	6.000	6.000	6.000	6.000	6.000	6.000
11232 Gaver og blomster	2.070	0	0	0	0	0	0
11240 Kjøp av tjenester	3.738	11.000	11.000	11.000	11.000	11.000	11.000
11302 Telefon og telefax	0	1.000	1.000	1.000	1.000	1.000	1.000
11500 Kursavgifter og oppholdsutgifter	2.000	3.000	3.000	3.000	3.000	3.000	3.000
11600 Kjøre- og diettgodtgjørelse	0	1.000	1.000	1.000	1.000	1.000	1.000



## 10 Røyrvik kommune (2020) - År/Periode 2020 1 - 12

	Regnskap 2018	Buds(end)		602 Budsj Øk.		602 Budsj Øk.		602 Budsj Øk.		29.11.2019	
		2019	2020	2020/V:602	2021/V:602	2022/V:602	2023/V:602	2023/V:602	2023/V:602	2023/V:602	
11700 Skyss- og reiseutgifter	0	1.000	1.000	1.000	1.000	1.000	1.000	1.000	1.000	1.000	
11852 Yrkesskadeforsikring	0	1.300	1.300	1.300	1.300	1.300	1.300	1.300	1.300	1.300	
11960 Diverse kontingenter	7.539	9.000	9.000	9.000	9.000	9.000	9.000	9.000	9.000	9.000	
11961 OU-ordning KS-området	1.721	0	0	0	0	0	0	0	0	0	
11970 Lisenser/brukerstøtteavtaler	2.996	2.200	2.200	2.200	2.200	2.200	2.200	2.200	2.200	2.200	
13501 Kjøp av tjenester fra Grong kommune	458	0	0	0	0	0	0	0	0	0	
13505 Kjøp av tjenester fra Namsskogan kommune	33.276	65.000	65.000	65.000	65.000	65.000	65.000	65.000	65.000	65.000	
14290 Merverdiavgift	0	5.000	5.000	5.000	5.000	5.000	5.000	5.000	5.000	5.000	
16000 Egenbetaling	-117.556	-100.000	-120.000	-120.000	-120.000	-120.000	-120.000	-120.000	-120.000	-120.000	
17100 Refusjon sykepenger	-38.249	-23.000	-23.000	-23.000	-23.000	-23.000	-23.000	-23.000	-23.000	-23.000	
17290 Komp. for merverdiavgift driftsregnskap	0	-5.000	-5.000	-5.000	-5.000	-5.000	-5.000	-5.000	-5.000	-5.000	
<b>Sum ansvar: 2300 Røyrvik kulturskole</b>	<b>458.584</b>	<b>452.219</b>	<b>411.211</b>	<b>411.211</b>	<b>411.211</b>	<b>411.211</b>	<b>411.211</b>	<b>411.211</b>	<b>411.211</b>	<b>411.211</b>	
<b>Ansvar: 2310 Den kulturelle skolesekken</b>											
11050 Lærebøker/læremidler	0	0	-2.000	-2.000	-2.000	-2.000	-2.000	-2.000	-2.000	-2.000	
11150 Matvarer	0	2.000	2.000	2.000	2.000	2.000	2.000	2.000	2.000	2.000	
11151 Bevertning	5.050	0	0	0	0	0	0	0	0	0	
11200 Forbruksmaterieell	0	2.000	2.000	2.000	2.000	2.000	2.000	2.000	2.000	2.000	
11240 Kjøp av tjenester	0	8.800	8.800	8.800	8.800	8.800	8.800	8.800	8.800	8.800	
11500 Kursavgifter og oppholdsutgifter	1.500	0	0	0	0	0	0	0	0	0	
11600 Kjøre- og diettdøtjøreise	0	2.000	2.000	2.000	2.000	2.000	2.000	2.000	2.000	2.000	
11700 Skyss- og reiseutgifter	18.425	18.800	18.800	18.800	18.800	18.800	18.800	18.800	18.800	18.800	
11960 Diverse kontingenter	1.456	1.100	1.100	1.100	1.100	1.100	1.100	1.100	1.100	1.100	
14290 Merverdiavgift	1.936	0	0	0	0	0	0	0	0	0	
17290 Komp. for merverdiavgift driftsregnskap	-1.936	0	0	0	0	0	0	0	0	0	
17300 Tilskudd fra andre fylkeskommuner	0	-30.000	-30.000	-30.000	-30.000	-30.000	-30.000	-30.000	-30.000	-30.000	
18300 Tilskudd fra fylkeskommuner	-30.000	0	0	0	0	0	0	0	0	0	
<b>Sum ansvar: 2310 Den kulturelle skolesekken</b>	<b>-3.569</b>	<b>4.700</b>	<b>2.700</b>	<b>2.700</b>	<b>2.700</b>	<b>2.700</b>	<b>2.700</b>	<b>2.700</b>	<b>2.700</b>	<b>2.700</b>	
<b>Ansvar: 2400 Flyktningetjenesten</b>											
10100 Lønn faste stillinger	0	0	278.706	278.706	128.706	128.706	128.706	128.706	128.706	128.706	
10899 Introduksjonsstønåad	0	0	400.000	400.000	-400.000	-400.000	-400.000	-400.000	-400.000	-400.000	
10900 Arb.givers andel pensjonspr. KLP	0	0	50.167	50.167	23.167	23.167	23.167	23.167	23.167	23.167	
10990 Arbeidsgiveravgift	0	0	16.773	16.773	7.746	7.746	7.746	7.746	7.746	7.746	
11200 Forbruksmaterieell	0	0	3.000	3.000	3.000	3.000	3.000	3.000	3.000	3.000	
11202 Arbeidsklær og verneutstyr	0	0	5.000	5.000	5.000	5.000	5.000	5.000	5.000	5.000	



## 10 Røyrvik kommune (2020) - År/Periode 2020 1 - 12

	Regnskap 2018	Buds(end) 2019	602 Budsj Øk. 2020N:602	602 Budsj Øk. 2021N:602	602 Budsj Øk. 2022N:602	602 Budsj Øk. 2023N:602	29.11.2019
11240 Kjøp av tjenester	0	0	10.000	10.000	10.000	10.000	10.000
11242 Tolketjeneste	0	0	5.000	5.000	5.000	5.000	5.000
11303 Datakommunikasjon	0	0	10.000	10.000	10.000	10.000	10.000
11600 Kjøre- og diettgodtgjørelse	0	0	10.000	10.000	10.000	10.000	10.000
11850 Forsikringspremier/alarmsystem	0	0	1.000	1.000	1.000	1.000	1.000
11902 Internhusleie	0	0	78.000	78.000	78.000	78.000	78.000
11971 TV-lisens	0	0	-7.000	-7.000	-7.000	-7.000	-7.000
12101 Leasing av biler	0	0	5.000	5.000	5.000	5.000	5.000
14290 Merverdiavgift	0	0	15.000	15.000	15.000	15.000	15.000
14700 Diverse tilskudd	0	0	35.000	35.000	35.000	35.000	35.000
14731 Tilskudd til barnehageopphold	0	0	40.000	40.000	40.000	40.000	40.000
16200 Avgiftsfrie salgsinntekter	0	0	-350.000	0	0	0	0
17503 Refusjon fra Lierne kommune	0	0	-320.000	0	0	0	0
<b>Sum ansvar: 2400 Flyktningetjenesten</b>	<b>0</b>	<b>0</b>	<b>285.646</b>	<b>-30.381</b>	<b>-137.274</b>	<b>-137.274</b>	<b>-137.274</b>
<b>Ansvar: 2500 Tospråklighet - Basistilskudd</b>	<b>0</b>	<b>0</b>	<b>-1.837.000</b>	<b>-1.837.000</b>	<b>-1.837.000</b>	<b>-1.837.000</b>	<b>-1.837.000</b>
17000 Statstilskudd/refusjon fra staten	0	0	-1.837.000	-1.837.000	-1.837.000	-1.837.000	-1.837.000
<b>Sum ansvar: 2500 Tospråklighet - Basistilskudd</b>	<b>0</b>	<b>0</b>	<b>-1.837.000</b>	<b>-1.837.000</b>	<b>-1.837.000</b>	<b>-1.837.000</b>	<b>-1.837.000</b>
<b>Ansvar: 2501 Tospråklighet - Basis og betjeningsdel</b>	<b>0</b>	<b>0</b>	<b>514.455</b>	<b>514.455</b>	<b>514.455</b>	<b>514.455</b>	<b>514.455</b>
10100 Lønn faste stillinger	0	0	92.602	92.602	92.602	92.602	92.602
10900 Arb.givers andel pensjonspr. KLP	0	0	2.000	2.000	2.000	2.000	2.000
10950 Gruppelivs- og ulykkesforsikringspremie	0	0	30.960	30.960	30.960	30.960	30.960
10990 Arbeidsgiveravgift	0	0	2.000	2.000	2.000	2.000	2.000
11000 Kontormateriell og -rekvisita	0	0	2.000	2.000	2.000	2.000	2.000
11001 Faglitteratur/tidsskrifter/aviser	0	0	7.000	7.000	7.000	7.000	7.000
11150 Matvarer	0	0	5.000	5.000	5.000	5.000	5.000
11151 Beverting	0	0	15.000	15.000	15.000	15.000	15.000
11240 Kjøp av tjenester	0	0	7.000	7.000	7.000	7.000	7.000
11600 Kjøre- og diettgodtgjørelse	0	0	2.000	2.000	2.000	2.000	2.000
11700 Skyss- og reiseutgifter	0	0	5.000	5.000	5.000	5.000	5.000
11901 Leie møterom/Festeavgifter/leie av grunn	0	0	60.000	60.000	60.000	60.000	60.000
11902 Internhusleie	0	0	20.000	20.000	20.000	20.000	20.000
12000 Kjøp av inventar og utstyr	0	0	765.017	765.017	765.017	765.017	765.017
<b>Sum ansvar: 2501 Tospråklighet - Basis og betjeningsdel</b>	<b>0</b>	<b>0</b>	<b>765.017</b>	<b>765.017</b>	<b>765.017</b>	<b>765.017</b>	<b>765.017</b>



## 10 Røyrvik kommune (2020) - År/Periode 2020 1 - 12

	Regnskap 2018	Buds(end) 2019	602 Budsj Øk. 2020/V:602	602 Budsj Øk. 2021/V:602	602 Budsj Øk. 2022/V:602	602 Budsj Øk. 2023/V:602	29.11.2019 602 Budsj Øk. 2023/V:602
<b>Ansvar: 2502 Språkkonsulent - andel lønnsmidler</b>							
10100 Lønn faste stillinger	0	0	563.628	563.628	563.628	563.628	563.628
10900 Arb.givers andel pensjonspr. KLP	0	0	101.453	101.453	101.453	101.453	101.453
10990 Arbeidsgiveravgift	0	0	33.919	33.919	33.919	33.919	33.919
11001 Faglitteratur/tidsskrifter/aviser	0	0	2.000	2.000	2.000	2.000	2.000
17700 Refusjon fra andre(private)	0	0	-314.000	-314.000	-314.000	-314.000	-314.000
<b>Sum ansvar: 2502 Språkkonsulent - andel lønnsmidler</b>	<b>0</b>	<b>0</b>	<b>387.000</b>	<b>387.000</b>	<b>387.000</b>	<b>387.000</b>	<b>387.000</b>
<b>Ansvar: 2504 Ledelse - andel lønnsmidler</b>							
10100 Lønn faste stillinger	0	0	683.879	683.879	683.879	683.879	683.879
10900 Arb.givers andel pensjonspr. KLP	0	0	123.098	123.098	123.098	123.098	123.098
10990 Arbeidsgiveravgift	0	0	41.156	41.156	41.156	41.156	41.156
11240 Kjøp av tjenester	0	0	20.000	20.000	20.000	20.000	20.000
<b>Sum ansvar: 2504 Ledelse - andel lønnsmidler</b>	<b>0</b>	<b>0</b>	<b>868.133</b>	<b>868.133</b>	<b>868.133</b>	<b>868.133</b>	<b>868.133</b>
<b>Ansvar: 2505 FOU-prosjekt Universitetet Nord</b>							
11240 Kjøp av tjenester	0	0	571.000	571.000	571.000	571.000	571.000
11500 Kursavgifter og oppholdsutgifter	0	0	191.000	191.000	191.000	191.000	191.000
11700 Skyss- og reiseutgifter	0	0	25.000	25.000	25.000	25.000	25.000
17300 Tilskudd fra andre fylkeskommuner	0	0	-787.000	-787.000	-787.000	-787.000	-787.000
<b>Sum ansvar: 2505 FOU-prosjekt Universitetet Nord</b>	<b>0</b>	<b>0</b>	<b>0</b>	<b>0</b>	<b>0</b>	<b>0</b>	<b>0</b>
<b>Ansvar: 2530 Tospråklig utviklingstilskudd</b>							
17000 Statsliskudd/refusjon fra staten	0	0	-1.030.000	-1.030.000	-1.030.000	-1.030.000	-1.030.000
<b>Sum ansvar: 2530 Tospråklig utviklingstilskudd</b>	<b>0</b>	<b>0</b>	<b>-1.030.000</b>	<b>-1.030.000</b>	<b>-1.030.000</b>	<b>-1.030.000</b>	<b>-1.030.000</b>
<b>Ansvar: 2531 Språkstimulering - barnehage</b>							
13700 Kjøp fra andre ( private)	0	0	85.000	85.000	85.000	85.000	85.000
<b>Sum ansvar: 2531 Språkstimulering - barnehage</b>	<b>0</b>	<b>0</b>	<b>85.000</b>	<b>85.000</b>	<b>85.000</b>	<b>85.000</b>	<b>85.000</b>
<b>Ansvar: 2532 Språkstimulering - skole</b>							
13700 Kjøp fra andre ( private)	0	0	100.000	100.000	100.000	100.000	100.000
<b>Sum ansvar: 2532 Språkstimulering - skole</b>	<b>0</b>	<b>0</b>	<b>100.000</b>	<b>100.000</b>	<b>100.000</b>	<b>100.000</b>	<b>100.000</b>
<b>Ansvar: 2533 Samisk avdeling bibliotek</b>							
11001 Faglitteratur/tidsskrifter/aviser	0	0	20.000	20.000	20.000	20.000	20.000





## 10 Røyrvik kommune (2020) - År/Periode 2020 1 - 12

	Regnskap 2018	Buds(end) 2019	602 Budsj Øk. 2020/V:602	602 Budsj Øk. 2021/V:602	602 Budsj Øk. 2022/V:602	602 Budsj Øk. 2023/V:602	29.11.2019
<b>Sum ansvar: 2533 Samisk avdeling bibliotek</b>	<b>0</b>	<b>0</b>	<b>20.000</b>	<b>20.000</b>	<b>20.000</b>	<b>20.000</b>	<b>20.000</b>
<b>Ansvar: 2537 Kurs og arrangement</b>	<b>0</b>	<b>0</b>	<b>10.000</b>	<b>10.000</b>	<b>10.000</b>	<b>10.000</b>	<b>10.000</b>
11150 Matvarer	0	0	10.000	10.000	10.000	10.000	10.000
11151 Bevertning	0	0	10.000	10.000	10.000	10.000	10.000
11200 Forbruksmaterieell	0	0	20.000	20.000	20.000	20.000	20.000
11240 Kjøp av tjenester	0	0	153.000	153.000	153.000	153.000	153.000
11500 Kursavgifter og oppholdsutgifter	0	0	70.000	70.000	70.000	70.000	70.000
11600 Kjøre- og diettgodtgjørelse	0	0	20.000	20.000	20.000	20.000	20.000
11700 Skyss- og reiseutgifter	0	0	10.000	10.000	10.000	10.000	10.000
<b>Sum ansvar: 2537 Kurs og arrangement</b>	<b>0</b>	<b>0</b>	<b>293.000</b>	<b>293.000</b>	<b>293.000</b>	<b>293.000</b>	<b>293.000</b>
<b>Ansvar: 2538 Samarbeid med samiske næringer</b>	<b>0</b>	<b>0</b>	<b>10.000</b>	<b>10.000</b>	<b>10.000</b>	<b>10.000</b>	<b>10.000</b>
11150 Matvarer	0	0	10.000	10.000	10.000	10.000	10.000
11231 Velferdstiltak brukere	0	0	10.000	10.000	10.000	10.000	10.000
13700 Kjøp fra andre ( private)	0	0	35.000	35.000	35.000	35.000	35.000
14700 Diverse tilskudd	0	0	400.000	400.000	400.000	400.000	400.000
<b>Sum ansvar: 2538 Samarbeid med samiske næringer</b>	<b>0</b>	<b>0</b>	<b>455.000</b>	<b>455.000</b>	<b>455.000</b>	<b>455.000</b>	<b>455.000</b>
<b>Ansvar: 2539 Innsamling og dokumentasjon</b>	<b>0</b>	<b>0</b>	<b>20.000</b>	<b>20.000</b>	<b>20.000</b>	<b>20.000</b>	<b>20.000</b>
13700 Kjøp fra andre ( private)	0	0	20.000	20.000	20.000	20.000	20.000
<b>Sum ansvar: 2539 Innsamling og dokumentasjon</b>	<b>0</b>	<b>0</b>	<b>20.000</b>	<b>20.000</b>	<b>20.000</b>	<b>20.000</b>	<b>20.000</b>
<b>Ansvar: 2550 Gielaerne - språksenter basistilskudd</b>	<b>0</b>	<b>0</b>	<b>-964.000</b>	<b>-964.000</b>	<b>-964.000</b>	<b>-964.000</b>	<b>-964.000</b>
17000 Statsilskudd/refusjon fra staten	0	0	-964.000	-964.000	-964.000	-964.000	-964.000
<b>Sum ansvar: 2550 Gielaerne - språksenter basistilskudd</b>	<b>0</b>	<b>0</b>	<b>-964.000</b>	<b>-964.000</b>	<b>-964.000</b>	<b>-964.000</b>	<b>-964.000</b>
<b>Ansvar: 2551 Gielaerne - språksenter basis og betjeningsdel</b>	<b>0</b>	<b>0</b>	<b>850.231</b>	<b>850.231</b>	<b>850.231</b>	<b>850.231</b>	<b>850.231</b>
10100 Lønn faste stillinger	0	0	850.231	850.231	850.231	850.231	850.231
10900 Arb.givers andel pensjonspr. KLP	0	0	153.042	153.042	153.042	153.042	153.042
10990 Arbeids giveravgift	0	0	51.167	51.167	51.167	51.167	51.167
12101 Leasing av biler	0	0	1.000	1.000	1.000	1.000	1.000
<b>Sum ansvar: 2551 Gielaerne - språksenter basis og betjeningsdel</b>	<b>0</b>	<b>0</b>	<b>1.055.440</b>	<b>1.055.440</b>	<b>1.055.440</b>	<b>1.055.440</b>	<b>1.055.440</b>
<b>Ansvar: 2552 Gielaerne - søknadsbaserte tilskudd</b>	<b>0</b>	<b>0</b>	<b>10.000</b>	<b>10.000</b>	<b>10.000</b>	<b>10.000</b>	<b>10.000</b>
11150 Matvarer	0	0	10.000	10.000	10.000	10.000	10.000



## 10 Røyrvik kommune (2020) - År/Periode 2020 1 - 12

	Regnskap 2018	Buds(end) 2019	602 Budsj Øk. 2020/V:602	602 Budsj Øk. 2021/V:602	602 Budsj Øk. 2022/V:602	602 Budsj Øk. 2023/V:602	29.11.2019 602 Budsj Øk.
11500 Kursavgifter og oppholdsutgifter	0	0	37.500	37.500	37.500	37.500	37.500
11600 Kjøpe- og diettgodtgjørelse	0	0	20.000	20.000	20.000	20.000	20.000
12000 Kjøp av inventar og utstyr	0	0	10.000	10.000	10.000	10.000	10.000
13700 Kjøp fra andre ( private)	0	0	31.000	31.000	31.000	31.000	31.000
17000 Statistiskudd/refusjon fra staten	0	0	-285.000	-285.000	-285.000	-285.000	-285.000
<b>Sum ansvar: 2552 Gielaerne - søknadsbaserte tilskudd</b>	<b>0</b>	<b>0</b>	<b>-176.500</b>	<b>-176.500</b>	<b>-176.500</b>	<b>-176.500</b>	<b>-176.500</b>
<b>Ansvar: 2600 Administrasjon regionalt barnevern</b>							
13500 Kjøp av tjenester fra andre kommuner	0	0	752.000	752.000	752.000	752.000	752.000
13501 Kjøp av tjenester fra Grong kommune	0	0	651.000	651.000	651.000	651.000	651.000
<b>Sum ansvar: 2600 Administrasjon regionalt barnevern</b>	<b>0</b>	<b>0</b>	<b>1.403.000</b>	<b>1.403.000</b>	<b>1.403.000</b>	<b>1.403.000</b>	<b>1.403.000</b>
<b>Ansvar: 2621 Barnevernskostnader i familie</b>							
13501 Kjøp av tjenester fra Grong kommune	0	0	282.000	282.000	282.000	282.000	282.000
<b>Sum ansvar: 2621 Barnevernskostnader i familie</b>	<b>0</b>	<b>0</b>	<b>282.000</b>	<b>282.000</b>	<b>282.000</b>	<b>282.000</b>	<b>282.000</b>
<b>Ansvar: 2622 Barnevernskostnader utenfor familien</b>							
13500 Kjøp av tjenester fra andre kommuner	0	0	900.000	900.000	900.000	900.000	900.000
13501 Kjøp av tjenester fra Grong kommune	0	0	225.000	225.000	225.000	225.000	225.000
<b>Sum ansvar: 2622 Barnevernskostnader utenfor familien</b>	<b>0</b>	<b>0</b>	<b>1.125.000</b>	<b>1.125.000</b>	<b>1.125.000</b>	<b>1.125.000</b>	<b>1.125.000</b>
<b>Ansvar: 2700 Røyrvik folkebibliotek</b>							
10100 Lønn faste stillinger	324.618	342.000	371.591	371.591	371.591	371.591	371.591
10113 Kvelds- og nattillegg	1.594	3.000	3.053	3.053	3.053	3.053	3.053
10200 Vikarlønn ved sykdom	0	0	35	35	35	35	35
10202 Vikarlønn ferie	0	2.000	2.035	2.035	2.035	2.035	2.035
10205 Vikarlønn møter/kurs	0	0	2.035	2.035	2.035	2.035	2.035
10208 Vikarlønn avspasering	0	0	2.035	2.035	2.035	2.035	2.035
10500 Annen lønn	0	30.000	0	0	0	0	0
10600 Trekkpliktig bilgodtgjørelse	749	0	0	0	0	0	0
10604 Trekkpliktig diettgodtgjørelse	370	0	0	0	0	0	0
10900 Arb.givers andel pensjonspr. KLP	62.854	66.000	67.990	67.990	67.990	67.990	67.990
10950 Gruppelivs- og ullykkesforsikringspremie	994	629	0	0	0	0	0
10990 Arbeidsgiveravgift	19.950	21.981	22.888	22.888	22.888	22.888	22.888
11001 Faglitteratur/tidsskrifter/aviser	19.743	20.000	20.000	20.000	20.000	20.000	20.000
11051 Leker og forbruksmaterieill	263	0	0	0	0	0	0



## 10 Røyrvik kommune (2020) - År/Periode 2020 1 - 12

	Regnskap	Buds(end)	602 Budsj Øk.	602 Budsj Øk.	602 Budsj Øk.	602 Budsj Øk.	29.11.2019
	2018	2019	2020N:602	2021N:602	2022N:602	2023N:602	602 Budsj Øk.
11150 Matvarer	13.182	18.000	18.000	18.000	18.000	18.000	18.000
11151 Beverting	8.321	2.000	2.000	2.000	2.000	2.000	2.000
11200 Forbruksmaterieill	3.700	1.500	1.500	1.500	1.500	1.500	1.500
11240 Kjøp av tjenester	12.040	4.000	4.000	4.000	4.000	4.000	4.000
11300 Frankering, frimerker	1.600	500	500	500	500	500	500
11302 Telefon og telefax	0	2.000	2.000	2.000	2.000	2.000	2.000
11401 Reklameutgifter	15	0	0	0	0	0	0
11500 Kursavgifter og oppholdsutgifter	4.307	8.000	8.000	8.000	8.000	8.000	8.000
11600 Kjøre- og diettgodtgjørelse	5.268	5.000	5.000	5.000	5.000	5.000	5.000
11700 Skyss- og reiseutgifter	48	0	0	0	0	0	0
11702 Drivstoff/olje biler	2.460	3.000	3.000	3.000	3.000	3.000	3.000
11703 Rep. og vedlikehold biler	191	0	0	0	0	0	0
11850 Forsikringspremier/alarmsystem	1.795	0	0	0	0	0	0
11852 Yrkesskadeforsikring	0	400	400	400	400	400	400
11960 Diverse kontingenter	450	2.000	2.000	2.000	2.000	2.000	2.000
11961 OU-ordning KS-området	521	0	0	0	0	0	0
11970 Lisenser/brukerstøtteavtaler	26.412	27.000	27.000	27.000	27.000	27.000	27.000
12000 Kjøp av inventar og utstyr	20.191	18.000	-1.000	-1.000	-1.000	-1.000	-1.000
12001 Leie av inventar og utstyr	8.491	13.000	13.000	13.000	13.000	13.000	13.000
12002 Innkjøp bibliotek	43.110	48.000	38.000	38.000	38.000	38.000	38.000
12101 Leasing av biler	7.542	0	0	0	0	0	0
13300 Kjøp av tjenester fra fylkeskommuner	2.850	0	0	0	0	0	0
13501 Kjøp av tjenester fra Grong kommune	524	0	0	0	0	0	0
14290 Merverdiavgift	16.620	15.900	15.900	15.900	15.900	15.900	15.900
14700 Diverse tilskudd	0	15.000	0	0	0	0	0
15900 Avskrivninger	29.250	29.250	29.250	29.250	29.250	29.250	29.250
16200 Avgiftsfrie salgsinntekter	-710	0	0	0	0	0	0
16202 Salg av matvarer	-3.215	-3.500	-3.500	-3.500	-3.500	-3.500	-3.500
16290 Billettinntekter	-1.500	0	0	0	0	0	0
16500 Avgiftspliktig salgsinntekter	-272	0	0	0	0	0	0
17290 Komp. for merverdiavgift driftsregnskap	-16.620	-15.900	-15.900	-15.900	-15.900	-15.900	-15.900
17505 Refusjon fra Namsskogan kommune	-156.009	-175.000	-175.000	-175.000	-175.000	-175.000	-175.000
18900 Tilskudd, gaver og sponsorinntekter	-5.000	-8.000	-8.000	-8.000	-8.000	-8.000	-8.000
19500 Bruk av bundet driftsfond	-20.000	-28.000	-28.000	-28.000	-28.000	-28.000	-28.000
<b>Sum ansvar: 2700 Røyrvik folkebibliotek</b>	<b>436.699</b>	<b>467.760</b>	<b>429.812</b>	<b>429.812</b>	<b>429.812</b>	<b>429.812</b>	<b>429.812</b>



## 10 Røyrvik kommune (2020) - År/Periode 2020 1 - 12

	Regnskap 2018	Buds(end) 2019	602 Budsj Øk. 2020/V:602	602 Budsj Øk. 2021/V:602	602 Budsj Øk. 2022/V:602	29.11.2019 602 Budsj Øk. 2023/V:602
<b>Ansvar: 2800 Svømme- og idrettshall</b>						
11902 Internhusleie	299.439	299.439	0	0	0	0
<b>Sum ansvar: 2800 Svømme- og idrettshall</b>	<b>299.439</b>	<b>299.439</b>	<b>0</b>	<b>0</b>	<b>0</b>	<b>0</b>
<b>Ansvar: 2999 Motpost avskrivning OPPV</b>						
19900 Motpost avskrivninger	-147.134	-89.594	-89.594	-89.594	-89.594	-89.594
<b>Sum ansvar: 2999 Motpost avskrivning OPPV</b>	<b>-147.134</b>	<b>-89.594</b>	<b>-89.594</b>	<b>-89.594</b>	<b>-89.594</b>	<b>-89.594</b>
<b>Sum rammeomr: 2 Oppvekst og mangfold</b>	<b>15.931.944</b>	<b>16.704.539</b>	<b>17.979.695</b>	<b>17.008.518</b>	<b>16.484.927</b>	<b>16.516.895</b>
<b>Rammeomr: 3 Helse og omsorg</b>						
<b>Ansvar: 3000 Administrasjon, helse- og sosial</b>						
10100 Lønn faste stillinger	886.371	942.100	936.266	936.266	936.266	936.266
10111 Helge- og høytidstillegg	236	0	0	0	0	0
10300 Lønn ekstrarhjelp	729	0	0	0	0	0
10400 Lønn overtid	7.731	0	0	0	0	0
10401 Overtidstillegg	6.344	0	0	0	0	0
10500 Annen lønn	0	17.000	0	0	0	0
10539 Diverse vaktgodtgjørelser	14.784	0	0	0	0	0
10608 Trekkpliktig telefongodtgjørelse	4.392	0	0	0	0	0
10900 Arb.givers andel pensjonspr. KLP	187.050	186.400	168.528	168.528	168.528	168.528
10950 Gruppelivs- og ulykkesforsikringspremie	1.193	0	0	0	0	0
10990 Arbeidsgiveravgift	56.550	57.039	56.345	56.345	56.345	56.345
11000 Kontormateriell og -rekvisita	4.254	0	0	0	0	0
11001 Faglitteratur/tidsskrifter/aviser	444	0	0	0	0	0
11151 Bevertning	2.755	-3.000	0	0	0	0
11200 Forbruksmaterieill	0	1.000	1.000	1.000	1.000	1.000
11240 Kjøp av tjenester	20.418	30.000	40.000	40.000	40.000	40.000
11300 Frankering, frimerker	2.000	2.000	2.000	2.000	2.000	2.000
11302 Telefon og telefaks	104	1.000	1.000	1.000	1.000	1.000
11309 Motpost trekkpliktig telefongodtgjørelse	-4.392	0	0	0	0	0
11401 Reklameutgifter	64	0	0	0	0	0
11404 Trykking og kopiering	4.060	5.000	5.000	5.000	5.000	5.000
11500 Kursavgifter og oppholdsutgifter	9.825	7.000	5.000	5.000	5.000	5.000
11600 Kjøre- og diettgodtgjørelse	0	5.000	5.000	5.000	5.000	5.000
11700 Skyss- og reiseutgifter	211	4.000	4.000	4.000	4.000	4.000



## 10 Røyrvik kommune (2020) - År/Periode 2020 1 - 12

	Regnskap 2018	Buds(end) 2019	602 Budsj Øk.		602 Budsj Øk.		602 Budsj Øk.	
			2020/V:602	2021/V:602	2022/V:602	2023/V:602		
11702 Drivstoff/olje biler	10.695	0	11.000	11.000	11.000	11.000		
11703 Rep. og vedlikehold biler	829	0	0	0	0	0		
11850 Forsikringspremier/alarmsystem	7.803	0	0	0	0	0		
11852 Yrkesskadeforsikring	0	2.200	2.200	2.200	2.200	2.200		
11960 Diverse kontingenter	1.659	7.000	7.000	7.000	7.000	7.000		
11961 OU-ordning KS-området	626	300	300	300	300	300		
11970 Lisenser/brukerstøtteavtaler	4.870	0	0	0	0	0		
12000 Kjøp av inventar og utstyr	0	2.000	2.000	2.000	2.000	2.000		
12101 Leasing av biler	32.786	0	15.000	15.000	15.000	15.000		
12201 Leasing maskiner og innretninger	8.643	0	8.700	8.700	8.700	8.700		
13501 Kjøp av tjenester fra Grong kommune	956	0	0	0	0	0		
14290 Merverdiavgift	8.005	5.700	5.700	5.700	5.700	5.700		
17000 Statsiskudd/refusjon fra staten	-397.918	-40.000	0	0	0	0		
17001 Refusjon fra NAV/HELLFO	-35.107	0	0	0	0	0		
17100 Refusjon sykepenger	0	-10.100	0	0	0	0		
17290 Komp. for merverdiavgift driftsregnskap	-8.005	-5.700	-5.700	-5.700	-5.700	-5.700		
19500 Bruk av bundet driftsfond	-6.916	-17.000	0	0	0	0		
<b>Sum ansvar: 3000 Administrasjon, helse- og sosial</b>	<b>834.048</b>	<b>1.198.939</b>	<b>1.270.339</b>	<b>1.270.339</b>	<b>1.270.339</b>	<b>1.270.339</b>		
<b>Ansvar: 3011 Skjenkekontroll</b>	<b>0</b>	<b>3.000</b>	<b>3.000</b>	<b>3.000</b>	<b>3.000</b>	<b>3.000</b>		
13510 Kjøp av tjenester fra interkommunale tiltak	11.063	0	0	0	0	0		
13700 Kjøp fra andre ( private)	2.766	0	0	0	0	0		
14290 Merverdiavgift	-2.860	0	0	0	0	0		
16228 Diverse gebyrer	-2.766	0	0	0	0	0		
17290 Komp. for merverdiavgift driftsregnskap	0	0	0	0	0	0		
<b>Sum ansvar: 3011 Skjenkekontroll</b>	<b>8.203</b>	<b>3.000</b>	<b>3.000</b>	<b>3.000</b>	<b>3.000</b>	<b>3.000</b>		
<b>Ansvar: 3111 Helsesøsterjeneste</b>	<b>25.892</b>	<b>430.000</b>	<b>367.816</b>	<b>367.816</b>	<b>367.816</b>	<b>367.816</b>		
10100 Lønn faste stillinger	4.135	0	0	0	0	0		
10200 Vikarlønn ved sykdom	225	0	0	0	0	0		
10400 Lønn overtid	4.639	86.000	66.207	66.207	66.207	66.207		
10900 Arb.givers andel pensjonspr. KLP	99	0	0	0	0	0		
10950 Gruppelivs- og ulykkesforsikringspremie	1.785	26.316	22.136	22.136	22.136	22.136		
10990 Arbeidsgiveravgift	159	0	0	0	0	0		
11000 Kontormateriell og -rekvisita	743	600	600	600	600	600		
11001 Faglitteratur/tidsskrifter/aviser								



## 10 Røyrvik kommune (2020) - År/Periode 2020 1 - 12

	Regnskap 2018	Buds(end) 2019	602 Budsj Øk. 2020/N:602	602 Budsj Øk. 2021/N:602	602 Budsj Øk. 2022/N:602	602 Budsj Øk. 2023/N:602	29.11.2019
11051 Leker og forbruksmaterieill	666	0	0	0	0	0	0
11140 Medisiner	1.000	3.000	3.000	3.000	3.000	3.000	3.000
11200 Forbruksmaterieill	0	500	500	500	500	500	500
11302 Telefon og telefaks	0	500	500	500	500	500	500
11500 Kursavgifter og oppholdsutgifter	0	2.000	2.000	2.000	2.000	2.000	2.000
11600 Kjøre- og diettgodtgjørelse	0	4.000	4.000	4.000	4.000	4.000	4.000
11700 Skyss- og reiseutgifter	0	1.000	1.000	1.000	1.000	1.000	1.000
11852 Yrkeskadeforsikring	0	600	600	600	600	600	600
11961 OU-ordning KS-området	0	200	200	200	200	200	200
11970 Lisenser/brukerstøtteavtaler	49.190	42.000	62.000	62.000	62.000	62.000	62.000
12000 Kjøp av inventar og utstyr	0	9.000	4.000	4.000	4.000	4.000	4.000
12090 Medisinsk utstyr	0	5.000	2.000	2.000	2.000	2.000	2.000
13501 Kjøp av tjenester fra Grong kommune	524	0	0	0	0	0	0
13503 Kjøp av tjenester fra Lieme kommune	36.747	105.184	105.184	105.184	105.184	105.184	105.184
14290 Merverdiavgift	12.533	2.000	2.000	2.000	2.000	2.000	2.000
16200 Avgiftsfrie salgsinntekter	0	-4.000	-4.000	-4.000	-4.000	-4.000	-4.000
17290 Komp. for merverdiavgift driftsregnskap	-12.533	-2.000	-2.000	-2.000	-2.000	-2.000	-2.000
<b>Sum ansvar: 3111 Helsestøttertjeneste</b>	<b>125.805</b>	<b>711.900</b>	<b>637.743</b>	<b>637.743</b>	<b>637.743</b>	<b>637.743</b>	<b>637.743</b>
<b>Ansvar: 3112 Jordmortjeneste</b>							
11001 Faglitteratur/tidsskrifter/aviser	96	0	0	0	0	0	0
11100 Medisinsk utstyr og forbruksmaterieill	0	3.500	1.500	1.500	1.500	1.500	1.500
11200 Forbruksmaterieill	120	0	0	0	0	0	0
13505 Kjøp av tjenester fra Namsskogan kommune	131.356	160.000	160.000	160.000	160.000	160.000	160.000
14290 Merverdiavgift	0	400	400	400	400	400	400
17001 Refusjon fra NAV/HELFO	-7.845	-8.500	-8.500	-8.500	-8.500	-8.500	-8.500
17290 Komp. for merverdiavgift driftsregnskap	0	-400	-400	-400	-400	-400	-400
<b>Sum ansvar: 3112 Jordmortjeneste</b>	<b>123.727</b>	<b>155.000</b>	<b>153.000</b>	<b>153.000</b>	<b>153.000</b>	<b>153.000</b>	<b>153.000</b>
<b>Ansvar: 3211 Legetjeneste</b>							
10100 Lønn faste stillinger	392.074	406.350	412.542	412.542	412.542	412.542	412.542
10111 Helge- og høytidstillegg	5.394	0	0	0	0	0	0
10202 Vikarlønn ferie	2.464	0	0	0	0	0	0
10208 Vikarlønn avspasering	2.201	0	0	0	0	0	0
10300 Lønn ekstrasjelp	4.576	0	0	0	0	0	0
10400 Lønn overtid	8.918	0	2.035	2.035	2.035	2.035	2.035



## 10 Røyrvik kommune (2020) - År/Periode 2020 1 - 12

	<b>Regnskap 2018</b>	<b>Buds(end) 2019</b>	<b>602 Budsj Øk. 2020/N:602</b>	<b>602 Budsj Øk. 2021/N:602</b>	<b>602 Budsj Øk. 2022/N:602</b>	<b>602 Budsj Øk. 2023/N:602</b>	<b>29.11.2019</b>
10401 Overtidstillegg	74	0	0	0	0	0	0
10540 Lønnstillegg forskjøvet arbeidstid	5.187	0	0	0	0	0	0
10600 Trekkpliktig bilgodtgjørelse	6.768	8.000	8.000	8.000	8.000	8.000	8.000
10900 Arb.givers andel pensjonspr. KLP	75.050	62.879	74.258	74.258	74.258	74.258	74.258
10950 Gruppelivs- og ulykkesforsikringspremie	2.386	0	0	0	0	0	0
10990 Arbeidsgiveravgift	25.597	19.649	25.339	25.339	25.339	25.339	25.339
11000 Kontomateriell og -rekvisita	328	0	0	0	0	0	0
11100 Medisinsk utstyr og forbruksmaterieill	63.149	40.000	40.000	40.000	40.000	40.000	40.000
11140 Medisiner	30.394	25.000	25.000	25.000	25.000	25.000	25.000
11200 Forbruksmaterieill	1.812	2.000	2.000	2.000	2.000	2.000	2.000
11240 Kjøp av tjenester	8.917	13.000	23.000	23.000	23.000	23.000	23.000
11300 Frankering, frimerker	1.500	1.500	1.500	1.500	1.500	1.500	1.500
11301 Gebyr banktjenester og betalingsformidling	1.223	1.500	1.500	1.500	1.500	1.500	1.500
11302 Telefon og telefax	0	500	500	500	500	500	500
11600 Kjøre- og diettgodtgjørelse	42.137	51.000	51.000	51.000	51.000	51.000	51.000
11700 Skyss- og reiseutgifter	1.094	1.000	1.000	1.000	1.000	1.000	1.000
11850 Forsikringspremier/alarmsystem	8.571	0	0	0	0	0	0
11852 Yrskeskadeforsikring	0	2.000	2.000	2.000	2.000	2.000	2.000
11961 OU-ordning KS-området	1.252	1.600	1.600	1.600	1.600	1.600	1.600
11970 Lisenser/brukerstøtteavtaler	94.664	89.000	124.000	124.000	124.000	124.000	124.000
11971 TV-lisens	2.652	2.600	2.600	2.600	2.600	2.600	2.600
12000 Kjøp av inventar og utstyr	4.985	0	0	0	0	0	0
13501 Kjøp av tjenester fra Grong kommune	118.949	130.000	170.000	170.000	170.000	170.000	170.000
13503 Kjøp av tjenester fra Lieme kommune	781.970	650.000	780.000	780.000	780.000	780.000	780.000
13510 Kjøp av tjenester fra interkommunale tiltak	607.686	292.000	337.000	337.000	337.000	337.000	337.000
13700 Kjøp fra andre ( private)	176.627	160.000	169.000	169.000	169.000	169.000	169.000
13701 Driftstilskudd	193.009	190.000	200.000	200.000	200.000	200.000	200.000
14290 Merverdiavgift	51.258	48.000	48.000	48.000	48.000	48.000	48.000
14700 Diverse tilskudd	11.849	20.500	20.500	20.500	20.500	20.500	20.500
15900 Avskrivninger	0	519	519	519	519	519	519
16000 Egenbetaling	-188.588	-188.000	-188.000	-188.000	-188.000	-188.000	-188.000
16200 Avgiftsfrie salgsinntekter	-4.100	0	0	0	0	0	0
16201 Salg av medisiner	-13.577	-11.000	-11.000	-11.000	-11.000	-11.000	-11.000
17001 Refusjon fra NAV/HELFO	-22.871	-16.000	-16.000	-16.000	-16.000	-16.000	-16.000
17100 Refusjon sykepenger	-3.582	-15.000	-15.000	-15.000	-15.000	-15.000	-15.000
17290 Komp. for merverdiavgift driftsregnskap	-51.258	-48.000	-48.000	-48.000	-48.000	-48.000	-48.000



## 10 Røyrvik kommune (2020) - År/Periode 2020 1 - 12

	Regnskap 2018	Buds(end) 2019	602 Budsj Øk. 2020/V:602	602 Budsj Øk. 2021/V:602	602 Budsj Øk. 2022/V:602	602 Budsj Øk. 2023/V:602	29.11.2019
17503 Refusjon fra Lieme kommune	-5.625	0	0	0	0	0	0
<b>Sum ansvar: 3211 Legetjeneste</b>	<b>2.445.114</b>	<b>1.940.597</b>	<b>2.244.893</b>	<b>2.244.893</b>	<b>2.244.893</b>	<b>2.244.893</b>	<b>2.244.893</b>
<b>Ansvar: 3311 Fysioterapitjeneste</b>							
10100 Lønn faste stillinger	126.032	132.000	147.381	147.381	147.381	147.381	147.381
10900 Arb.givers andel pensjonspr. KLP	23.868	26.400	26.529	26.529	26.529	26.529	26.529
10950 Gruppelivs- og ulykkesforsikringspremie	1.193	0	0	0	0	0	0
10990 Arbeidsgiveravgift	7.706	8.079	8.869	8.869	8.869	8.869	8.869
11100 Medisinsk utstyr og forbruksmaterieell	0	2.000	2.000	2.000	2.000	2.000	2.000
11302 Telefon og telefaks	0	1.000	1.000	1.000	1.000	1.000	1.000
11852 Yrkeskadeforsikring	0	1.800	1.800	1.800	1.800	1.800	1.800
11961 OU-ordning KS-området	626	200	200	200	200	200	200
11970 Lisenser/brukerstøtteavtaler	0	2.500	2.500	2.500	2.500	2.500	2.500
12201 Leasing maskiner og innretninger	5.000	5.000	5.000	5.000	5.000	5.000	5.000
12301 Tjenester vedr. vedlikehold tekniske anlegg	0	1.800	1.800	1.800	1.800	1.800	1.800
13501 Kjøp av tjenester fra Grong kommune	196	0	0	0	0	0	0
13701 Driftstilskudd	216.408	215.000	224.000	224.000	224.000	224.000	224.000
14290 Merverdiavgift	0	4.700	4.700	4.700	4.700	4.700	4.700
14700 Diverse tilskudd	0	0	-71.128	-71.128	-71.128	-71.128	-71.128
15900 Avskrivninger	0	59.486	59.486	59.486	59.486	59.486	59.486
16000 Egenbetaling	0	-10.000	-10.000	-10.000	-10.000	-10.000	-10.000
17100 Refusjon sykepenger	0	-10.000	0	0	0	0	0
17290 Komp. for merverdiavgift driftsregnskap	0	-4.700	-4.700	-4.700	-4.700	-4.700	-4.700
<b>Sum ansvar: 3311 Fysioterapitjeneste</b>	<b>381.030</b>	<b>435.265</b>	<b>399.437</b>	<b>399.437</b>	<b>399.437</b>	<b>399.437</b>	<b>399.437</b>
<b>Ansvar: 3312 Helsestudio</b>							
16000 Egenbetaling	-1.020	0	0	0	0	0	0
16290 Billetinntekter	-950	0	0	0	0	0	0
<b>Sum ansvar: 3312 Helsestudio</b>	<b>-1.970</b>	<b>0</b>	<b>0</b>	<b>0</b>	<b>0</b>	<b>0</b>	<b>0</b>
<b>Ansvar: 3500 Administrasjon regionalt barnevern</b>							
13500 Kjøp av tjenester fra andre kommuner	489.819	751.260	0	0	0	0	0
13501 Kjøp av tjenester fra Grong kommune	633.249	225.000	0	0	0	0	0
14290 Merverdiavgift	21.315	0	0	0	0	0	0
17290 Komp. for merverdiavgift driftsregnskap	-21.315	0	0	0	0	0	0
<b>Sum ansvar: 3500 Administrasjon regionalt barnevern</b>	<b>1.123.068</b>	<b>976.260</b>	<b>0</b>	<b>0</b>	<b>0</b>	<b>0</b>	<b>0</b>





## 10 Røyrvik kommune (2020) - År/Periode 2020 1 - 12

	Regnskap 2018	Buds(end) 2019	602 Budsj Øk. 2020/V:602	602 Budsj Øk. 2021/V:602	602 Budsj Øk. 2022/V:602	29.11.2019 602 Budsj Øk. 2023/V:602
<b>Ansv. 3521 Barnevernkostnader i familie</b>						
13501 Kjøp av tjenester fra Grong kommune	115.882	355.000	0	0	0	0
<b>Sum ansvar: 3521 Barnevernkostnader i familie</b>	<b>115.882</b>	<b>355.000</b>	<b>0</b>	<b>0</b>	<b>0</b>	<b>0</b>
<b>Ansv. 3522 Barnevernkostnader utenfor familie - fosterhjem mv</b>						
11300 Frankering, frimerker	184	0	0	0	0	0
13500 Kjøp av tjenester fra andre kommuner	1.096.362	835.040	0	0	0	0
13501 Kjøp av tjenester fra Grong kommune	221.707	193.000	0	0	0	0
13510 Kjøp av tjenester fra interkommunale tiltak	130.210	0	0	0	0	0
14290 Merverdiavgift	46	0	0	0	0	0
17290 Komp. for merverdiavgift driftsregnskap	-46	0	0	0	0	0
<b>Sum ansvar: 3522 Barnevernkostnader utenfor familie - fosterhjem mv</b>	<b>1.448.463</b>	<b>1.028.040</b>	<b>0</b>	<b>0</b>	<b>0</b>	<b>0</b>
<b>Ansv. 3711 ROS - pleie</b>						
10100 Lønn faste stillinger	5.972.534	6.671.176	7.263.198	7.335.198	7.263.198	7.263.198
10110 Tilleggslønn	787.402	854.606	1.005.110	1.027.910	1.005.110	1.005.110
10111 Helge- og høytidstillegg	409.716	303.778	309.094	309.094	309.094	309.094
10112 Tillegg for delt dagsverk	357	0	0	0	0	0
10113 Kvelds- og nattillegg	16.931	2.500	0	0	0	0
10114 Lørdags- og søndagstillegg	1.316	0	0	0	0	0
10200 Vikarlønn ved sykdom	741.581	350.000	207.000	207.000	207.000	207.000
10201 Vikarlønn fødselspermisjon	118.079	0	0	0	0	0
10202 Vikarlønn ferie	482.258	350.000	407.875	407.875	407.875	407.875
10203 Vikarlønn utdanningspermisjon	35.276	0	0	0	0	0
10204 Vikarlønn velferdspermisjon	44.214	22.131	28.490	28.490	28.490	28.490
10205 Vikarlønn møter/kurs	36.375	15.000	15.263	15.263	15.263	15.263
10207 Vikarlønn tillitsvalgte (HTA)	3.926	8.475	8.623	8.623	8.623	8.623
10208 Vikarlønn avsparring	161.578	101.700	51.780	51.780	51.780	51.780
10300 Lønn ekstrarhjelpe	1.440.372	375.000	77.625	77.625	77.625	77.625
10400 Lønn overtid	541.362	242.609	49.288	49.288	49.288	49.288
10401 Overtidstillegg	59.678	37.690	30.700	30.700	30.700	30.700
10539 Diverse vaktgodtgjørelser	937.996	1.000.000	300.000	300.000	300.000	300.000
10540 Lønnstillegg forskjøvet arbeidstid	114.439	50.367	20.000	20.000	20.000	20.000
10600 Trekkpliktig bilgodtgjørelse	2.068	0	0	0	0	0
10604 Trekkpliktig diettgodtgjørelse	197	0	0	0	0	0



## 10 Røyrvik kommune (2020) - År/Periode 2020 1 - 12

	Regnskap 2018	Budsj Øk.		602 Budsj Øk.		602 Budsj Øk.		29.11.2019	
		2019	2020/V:602	2021/V:602	2022/V:602	2023/V:602	2023/V:602	2023/V:602	
10900 Arb.givers andel pensjonspr. KLP	1.683.169	1.713.308	1.631.693	1.648.757	1.631.693	1.631.693	1.631.693		
10950 Gruppelivs- og ulykkesforsikringspremie	21.872	20.000	0	0	0	0	0		
10990 Arbeidsgiveravgift	666.346	647.658	581.693	587.398	581.693	581.693	581.693		
11000 Konformateriell og -rekvisita	5.062	0	0	0	0	0	0		
11001 Faglitteratur/tidsskrifter/aviser	13.123	10.000	10.000	10.000	10.000	10.000	10.000		
11050 Lærebøker/læremidler	6.398	0	0	0	0	0	0		
11100 Medisinsk utstyr og forbruksmateriell	171.214	116.000	116.000	116.000	116.000	116.000	116.000		
11140 Medisiner	259.603	175.000	175.000	175.000	175.000	175.000	175.000		
11151 Bevertning	8.900	4.500	4.500	4.500	4.500	4.500	4.500		
11200 Forbruksmateriell	9.084	2.000	2.000	2.000	2.000	2.000	2.000		
11201 Renholdsmidler	2.672	0	0	0	0	0	0		
11202 Arbeidsklær og verneutstyr	60.321	10.000	20.000	20.000	20.000	20.000	20.000		
11230 Velferdstiltak ansatte	5.900	0	0	0	0	0	0		
11231 Velferdstiltak brukere	3.305	-2.000	5.000	5.000	5.000	5.000	5.000		
11232 Gaver og blomster	6.796	0	0	0	0	0	0		
11240 Kjøp av tjenester	60.950	200.000	76.000	76.000	76.000	76.000	76.000		
11241 Prøver og egenandeler	31.025	30.000	30.000	30.000	30.000	30.000	30.000		
11249 Kjøp av tjenester fra IKT Indre Namdal IKS	0	0	160.000	160.000	160.000	160.000	160.000		
11300 Frankering, frimerker	3.000	3.000	3.000	3.000	3.000	3.000	3.000		
11301 Gebyr banktjenester og betalingsformidling	340	0	0	0	0	0	0		
11302 Telefon og telefaks	4.346	7.500	7.500	7.500	7.500	7.500	7.500		
11500 Kursavgifter og oppholdsutgifter	37.705	10.000	10.000	10.000	10.000	10.000	10.000		
11600 Kjøre- og diettdagtgjørelse	21.331	14.500	14.500	14.500	14.500	14.500	14.500		
11700 Skyss- og reiseutgifter	11.863	3.000	3.000	3.000	3.000	3.000	3.000		
11850 Forsikringspremier/alarmsystem	5.828	3.000	3.000	3.000	3.000	3.000	3.000		
11901 Leie møterom/Festeavgifter/leie av grunn	625	0	0	0	0	0	0		
11961 OU-ordning KS-området	11.481	5.000	5.000	5.000	5.000	5.000	5.000		
11970 Lisenser/brukerstøtteavtaler	6.905	15.000	15.000	15.000	15.000	15.000	15.000		
11971 TV-lisens	28.682	20.000	20.000	20.000	20.000	20.000	20.000		
12000 Kjøp av inventar og utstyr	51.971	69.292	30.000	30.000	30.000	30.000	30.000		
12201 Leasing maskiner og innretninger	3.000	0	0	0	0	0	0		
12400 Serviceavtaler	15.500	15.000	16.000	16.000	16.000	16.000	16.000		
13500 Kjøp av tjenester fra andre kommuner	0	2.225.000	900.000	700.000	2.700.000	2.700.000	2.700.000		
13501 Kjøp av tjenester fra Grong kommune	19.414	0	20.000	20.000	20.000	20.000	20.000		
13700 Kjøp fra andre ( private)	390	0	0	0	0	0	0		
13751 Kjøp av tjenester fra IKT Indre Namdal IKS	152.146	160.000	0	0	0	0	0		



## 10 Røyrvik kommune (2020) - År/Periode 2020 1 - 12

	Regnskap 2018	Buds(end) 2019	602 Budsj Øk. 2020/V:602	602 Budsj Øk. 2021/V:602	602 Budsj Øk. 2022/V:602	602 Budsj Øk. 2023/V:602	29.11.2019
14290 Merverdiavgift	172.384	119.200	119.200	119.200	119.200	119.200	0
15500 Avsetning til bundet driftsfond	102.582	0	0	0	0	0	0
15900 Avskrivninger	20.362	0	0	0	0	0	0
16005 Vederlag for opphold fast plass institusjon	-2.819.131	-2.100.000	-2.100.000	-2.100.000	-2.100.000	-2.100.000	-2.100.000
16006 Vederlag for korttidsopphold institusjon	-40.420	-70.000	-70.000	-70.000	-70.000	-70.000	-70.000
16200 Avgiftsfrie salgsinntekter	-230.000	-249.000	-249.000	-249.000	-249.000	-249.000	-249.000
16201 Salg av medisiner	168	0	0	0	0	0	0
16204 Deltakeravgifter	220	0	0	0	0	0	0
16300 Leieinntekter	0	-1.500	-1.500	-1.500	-1.500	-1.500	-1.500
17000 Statstilskudd/refusjon fra staten	-162.042	-1.040.000	0	0	0	0	0
17100 Refusjon sykepenger	-360.218	-260.000	-520.000	-520.000	-520.000	-520.000	-520.000
17101 Refusjon fødselspenger	-301.720	0	0	0	0	0	0
17290 Komp. for merverdiavgift. driftsregnskap	-172.384	-119.200	-119.200	-119.200	-119.200	-119.200	-119.200
17500 Refusjon fra andre kommuner	-9.600	-20.000	-20.000	-20.000	-20.000	-20.000	-20.000
17503 Refusjon fra Lierne kommune	-6.400	0	0	0	0	0	0
17505 Refusjon fra Namsskogan kommune	-6.400	0	0	0	0	0	0
19500 Bruk av bundet driftsfond	-728.013	-124.405	0	0	0	0	0
<b>Sum ansvar: 3711 ROS - pleie</b>	<b>10.757.308</b>	<b>11.996.885</b>	<b>10.672.432</b>	<b>10.590.001</b>	<b>12.472.432</b>	<b>12.472.432</b>	<b>12.472.432</b>
<b>Ansvar: 3712 ROS - aktivitetsavdelingen</b>							
10100 Lønn faste stillinger	104.410	0	0	0	0	0	0
10300 Lønn ekstrahjelp	4.542	0	0	0	0	0	0
10400 Lønn overtid	1.631	0	0	0	0	0	0
10900 Arb.givers andel pensjonspr. KLP	7.784	0	0	0	0	0	0
10950 Gruppelivs- og ulykkesforsikringspremie	597	0	0	0	0	0	0
10990 Arbeidsgiveravgift	6.067	0	0	0	0	0	0
11200 Forbruksmaterieill	334	0	0	0	0	0	0
11961 OU-ordning KS-området	312	0	0	0	0	0	0
14290 Merverdiavgift	84	0	0	0	0	0	0
17290 Komp. for merverdiavgift driftsregnskap	-84	0	0	0	0	0	0
<b>Sum ansvar: 3712 ROS - aktivitetsavdelingen</b>	<b>125.678</b>	<b>0</b>	<b>0</b>	<b>0</b>	<b>0</b>	<b>0</b>	<b>0</b>
<b>Ansvar: 3713 ROS - kjøkken</b>							
10100 Lønn faste stillinger	931.542	1.042.500	1.014.889	1.014.889	1.014.889	1.014.889	1.014.889
10110 Tilleggslønn	38.454	27.995	45.776	45.776	45.776	45.776	45.776
10111 Helge- og høytidstillegg	68.333	52.680	53.602	53.602	53.602	53.602	53.602





## 10 Røyrvik kommune (2020) - År/Periode 2020 1 - 12

	Regnskap 2018	Buds(end) 2019	602 Budsj Øk. 2020/V:602	602 Budsj Øk. 2021/V:602	602 Budsj Øk. 2022/V:602	29.11.2019 602 Budsj Øk. 2023/V:602
10202 Vikarlønn ferie	19.801	11.000	0	0	0	0
10204 Vikarlønn velferdspemisjon	0	2.000	0	0	0	0
10205 Vikarlønn møter/kurs	2.079	1.000	0	0	0	0
10300 Lønn ekstrahjelp	7.302	2.000	0	0	0	0
10400 Lønn overtid	3.159	0	0	0	0	0
10540 Lønntillegg forskjøvet arbeidstid	2.970	0	0	0	0	0
10900 Arb.givers andel pensjonspr. KLP	47.889	45.199	0	0	0	0
10990 Arbeidsgiveravgift	21.817	13.639	0	0	0	0
11200 Forbruksmaterieell	0	600	0	0	0	0
11201 Renholdsartikler og vaskemidler	30.850	15.000	0	0	0	0
11202 Arbeidsklær og vemeutstyr	0	2.000	0	0	0	0
11203 Råvarer	0	3.000	0	0	0	0
11961 OU-ordning KS-området	0	600	0	0	0	0
12401 Rep. og vedlikehold	5.596	3.000	0	0	0	0
13501 Kjøp av tjenester fra Grong kommune	308	0	0	0	0	0
14290 Merverdiavgift	9.111	5.700	0	0	0	0
16200 Avgiftsfrie salgsinntekter	0	-1.000	0	0	0	0
16500 Avgiftspliktig salgsinntekter	-4.298	-5.000	0	0	0	0
17100 Refusjon sykepenger	-10.120	-55.000	0	0	0	0
17290 Komp. for merverdiavgift driftsregnskap	-9.111	-5.700	0	0	0	0
<b>Sum ansvar: 3714 ROS - vaskeri og renhold</b>	<b>400.703</b>	<b>248.038</b>	<b>0</b>	<b>0</b>	<b>0</b>	<b>0</b>
<b>Ansvar: 3716 ROS -omsorgsboliger</b>						
11902 Internhusleie	297.812	297.812	0	0	0	0
11971 TV-isens	12.843	9.000	9.000	9.000	9.000	9.000
14290 Merverdiavgift	2.360	10.000	1.000	1.000	1.000	1.000
16300 Leieinntekter	-907.334	-995.000	-995.000	-995.000	-995.000	-995.000
17290 Komp. for merverdiavgift driftsregnskap	-2.360	-10.000	-1.000	-1.000	-1.000	-1.000
<b>Sum ansvar: 3716 ROS -omsorgsboliger</b>	<b>-596.679</b>	<b>-688.188</b>	<b>-986.000</b>	<b>-986.000</b>	<b>-986.000</b>	<b>-986.000</b>
<b>Ansvar: 3718 ROS - forvaltning, drift, vedlikehold</b>						
11902 Internhusleie	2.108.216	2.108.216	0	0	0	0
14290 Merverdiavgift	0	50.000	50.000	50.000	50.000	50.000
15900 Avskrivninger	11.840	11.841	11.841	11.841	11.841	11.841
17290 Komp. for merverdiavgift driftsregnskap	0	-50.000	-50.000	-50.000	-50.000	-50.000
<b>Sum ansvar: 3718 ROS - forvaltning, drift, vedlikehold</b>	<b>2.120.056</b>	<b>2.120.057</b>	<b>11.841</b>	<b>11.841</b>	<b>11.841</b>	<b>11.841</b>



## 10 Røyrvik kommune (2020) - År/Periode 2020 1 - 12

Regnskap 2018      Buds(end) 2019      602 Budsj Øk. 2020/V:602      602 Budsj Øk. 2021/V:602      602 Budsj Øk. 2022/V:602      602 Budsj Øk. 2023/V:602      29.11.2019

### Ansvar: 3720 Hjemmesykepleie - spesielle tiltak

10100 Lønn faste stillinger	1.267.565	1.022.560	1.318.407	1.318.407	1.318.407	1.318.407	1.318.407
10110 Tillegslønn	203.840	118.615	189.535	189.535	189.535	189.535	189.535
10111 Helge- og høytidstillegg	77.624	72.000	73.260	73.260	73.260	73.260	73.260
10200 Vikarlønn ved sykdom	133.101	140.000	61.750	61.750	61.750	61.750	61.750
10201 Vikarlønn fødselspermisjon	14.271	0	0	0	0	0	0
10202 Vikarlønn ferie	110.084	60.000	71.225	71.225	71.225	71.225	71.225
10203 Vikarlønn utdanningspermisjon	1.787	0	0	0	0	0	0
10204 Vikarlønn velferdspermisjon	1.649	2.000	2.035	2.035	2.035	2.035	2.035
10205 Vikarlønn møter/kurs	4.489	0	0	0	0	0	0
10208 Vikarlønn avsparring	19.106	19.000	19.333	19.333	19.333	19.333	19.333
10300 Lønn ekstrahjelp	62.952	11.000	7.123	7.123	7.123	7.123	7.123
10400 Lønn overtid	36.209	20.500	7.631	7.631	7.631	7.631	7.631
10401 Overtidstillegg	12.364	7.000	12.210	12.210	12.210	12.210	12.210
10539 Diverse vaktgodtgjørelser	2.189	0	0	0	0	0	0
10540 Lønnstillegg forskjøvet arbeidstid	18.170	7.000	15.000	15.000	15.000	15.000	15.000
10900 Arb.givers andel pensjonspr. KLP	318.330	261.035	300.493	300.493	300.493	300.493	300.493
10950 Gruppelivs- og ulykkesforsikringspremie	9.743	0	0	0	0	0	0
10990 Arbeidsgiveravgift	113.874	86.668	105.977	105.977	105.977	105.977	105.977
11852 Yrkeskadeforsikring	0	7.500	7.500	7.500	7.500	7.500	7.500
11961 OU-ordning KS-området	5.114	1.600	1.600	1.600	1.600	1.600	1.600
13501 Kjøp av tjenester fra Grong kommune	1.610	0	0	0	0	0	0
17000 Statsliskudd/refusjon fra staten	-859.000	-859.000	-859.000	-859.000	-859.000	-859.000	-859.000
17100 Refusjon sykepenger	-63.347	-110.000	-50.000	-50.000	-50.000	-50.000	-50.000
<b>Sum ansvar: 3720 Hjemmesykepleie - spesielle tiltak</b>	<b>1.491.723</b>	<b>867.478</b>	<b>1.284.079</b>	<b>1.284.079</b>	<b>1.284.079</b>	<b>1.284.079</b>	<b>1.284.079</b>

### Ansvar: 3721 Hjemmesykepleie

10100 Lønn faste stillinger	882.560	975.386	952.916	952.916	952.916	952.916	952.916
10110 Tillegslønn	33.771	45.492	43.698	43.698	43.698	43.698	43.698
10111 Helge- og høytidstillegg	23.341	23.000	23.403	23.403	23.403	23.403	23.403
10200 Vikarlønn ved sykdom	15.685	20.000	20.350	20.350	20.350	20.350	20.350
10202 Vikarlønn ferie	24.095	26.000	26.455	26.455	26.455	26.455	26.455
10204 Vikarlønn velferdspermisjon	3.860	3.300	3.358	3.358	3.358	3.358	3.358
10205 Vikarlønn møter/kurs	752	0	0	0	0	0	0
10208 Vikarlønn avsparring	15.969	5.000	5.088	5.088	5.088	5.088	5.088



## 10 Røyrvik kommune (2020) - År/Periode 2020 1 - 12

	Regnskap 2018	Buds(end) 2019	602 Budsj Øk. 2020/V:602	602 Budsj Øk. 2021/V:602	602 Budsj Øk. 2022/V:602	602 Budsj Øk. 2023/V:602	29.11.2019
10300 Lønn ekstrahjelp	27.480	5.000	5.088	5.088	5.088	5.088	
10400 Lønn overtid	5.676	3.000	7.123	7.123	7.123	7.123	
10401 Overtidstillegg	722	1.000	1.018	1.018	1.018	1.018	
10540 Lønnstillegg forskjøvet arbeidstid	4.428	0	0	0	0	0	
10600 Trekkpliktig bilgodtgjørelse	511	0	0	0	0	0	
10900 Arb.givers andel pensjonspr. KLP	190.030	212.036	190.251	190.251	190.251	190.251	
10950 Gruppetillegg og ulykkesforsikringspremie	1.193	4.000	0	0	0	0	
10990 Arbeidsgiveravgift	62.326	63.200	65.215	65.215	65.215	65.215	
11000 Kontormateriell og -rekvisita	159	0	0	0	0	0	
11151 Beverning	1.120	0	0	0	0	0	
11202 Arbeidsklær og verneutstyr	0	500	3.000	3.000	3.000	3.000	
11240 Kjøp av tjenester	10.594	15.000	15.000	15.000	15.000	15.000	
11302 Telefon og telefax	2.021	1.000	1.000	1.000	1.000	1.000	
11401 Reklameutgifter	275	0	0	0	0	0	
11600 Kjøre- og diettgodtgjørelse	4.358	2.000	2.000	2.000	2.000	2.000	
11700 Skyss- og reiseutgifter	11	0	0	0	0	0	
11702 Drivstoff/olje biler	17.055	14.000	14.000	14.000	14.000	14.000	
11703 Rep. og vedlikehold biler	-7.471	0	0	0	0	0	
11850 Forsikringspremier/alarmsystem	19.004	12.000	12.000	12.000	12.000	12.000	
11852 Yrkesskadeforsikring	0	2.000	2.000	2.000	2.000	2.000	
11961 OU-ordning KS-området	626	500	500	500	500	500	
12000 Kjøp av inventar og utstyr	2.165	0	0	0	0	0	
12090 Medisinsk utstyr	0	500	500	500	500	500	
12101 Leasing av biler	66.146	65.000	65.000	65.000	65.000	65.000	
13501 Kjøp av tjenester fra Grong kommune	1.427	0	0	0	0	0	
13700 Kjøp fra andre ( private)	0	0	50.000	50.000	50.000	50.000	
14290 Merverdiavgift	21.818	10.000	10.000	10.000	10.000	10.000	
17100 Refusjon sykepenger	5.535	-20.000	-20.000	-20.000	-20.000	-20.000	
17290 Komp. for merverdiavgift driftsregnskap	-21.818	-20.000	-20.000	-20.000	-20.000	-20.000	
<b>Sum ansvar: 3721 Hjemmesykepleie</b>	<b>1.415.426</b>	<b>1.468.914</b>	<b>1.478.963</b>	<b>1.478.963</b>	<b>1.478.963</b>	<b>1.478.963</b>	<b>1.478.963</b>
<b>Ansvar: 3722 Hjemmehjelp</b>	<b>246.583</b>	<b>225.725</b>	<b>0</b>	<b>0</b>	<b>0</b>	<b>0</b>	<b>0</b>
10100 Lønn faste stillinger	2.071	0	0	0	0	0	
10200 Vikarlønn ved sykdom	13.900	36.000	0	0	0	0	
10202 Vikarlønn ferie	25.023	16.000	0	0	0	0	







## 10 Røyrvik kommune (2020) - År/Periode 2020 1 - 12

	Regnskap 2018	Buds(end) 2019	602 Budsj Øk. 2020/V:602	602 Budsj Øk. 2021/V:602	602 Budsj Øk. 2022/V:602	29.11.2019 602 Budsj Øk. 2023/V:602
11001 Faglitteratur/tidsskrifter/aviser	690	0	0	0	0	0
11240 Kjøp av tjenester	734	0	0	0	0	0
13700 Kjøp fra andre ( private)	734	0	0	0	0	0
14290 Merverdiavgift	367	0	0	0	0	0
16200 Avgiftsfrte salgsmottøker	-4.665	-7.000	-7.000	-7.000	-7.000	-7.000
17290 Komp. for merverdiavgift driftsregnskap	-367	0	0	0	0	0
<b>Sum ansvar: 3732 Solarium ROS</b>	<b>-2.506</b>	<b>-7.000</b>	<b>-7.000</b>	<b>-7.000</b>	<b>-7.000</b>	<b>-7.000</b>
<b>Ansvar: 3811 Psykisk helsevern</b>						
10100 Lønn faste stillinger	270.321	403.140	417.850	417.850	417.850	417.850
10111 Helge- og høytidstillegg	2.443	0	0	0	0	0
10300 Lønn ekstrahjelp	4.602	1.360	2.035	2.035	2.035	2.035
10400 Lønn overtid	3.197	0	0	0	0	0
10540 Lønnstillegg forskjøvet arbeidstid	3.455	0	0	0	0	0
10900 Arb.givers andel pensjonspr. KLP	59.529	78.900	75.579	75.579	75.579	75.579
10990 Arbeidsgiveravgift	16.976	17.504	25.270	25.270	25.270	25.270
11000 Kontomateriell og -rekvisita	159	0	0	0	0	0
11001 Faglitteratur/tidsskrifter/aviser	5.001	0	0	0	0	0
11232 Gaver og blomster	425	0	0	0	0	0
11240 Kjøp av tjenester	0	0	0	0	0	0
11302 Telefon og telefax	86	800	10.000	10.000	10.000	10.000
11500 Kursavgifter og oppholdsutgifter	3.720	4.000	800	800	800	800
11600 Kjøre- og diettgodtgjørelse	0	4.000	4.000	4.000	4.000	4.000
11700 Skyss- og reiseutgifter	3.882	2.500	2.500	2.500	2.500	2.500
11852 Yrkesskadeforsikring	0	2.000	2.000	2.000	2.000	2.000
11961 OU-ordning KS-området	0	400	2.000	2.000	2.000	2.000
13501 Kjøp av tjenester fra Grong kommune	524	400	400	400	400	400
13510 Kjøp av tjenester fra interkommunale tiltak	0	0	0	0	0	0
13701 Driftstilskudd	11.729	0	150.000	150.000	150.000	150.000
14290 Merverdiavgift	61	1.400	1.400	1.400	1.400	1.400
14700 Diverse tilskudd	5.000	40.000	30.000	30.000	30.000	30.000
17000 Statsliskudd/refusjon fra staten	-20.000	0	0	0	0	0
17100 Refusjon sykepenger	-11.769	-16.000	-16.000	-16.000	-16.000	-16.000
17290 Komp. for merverdiavgift driftsregnskap	-61	-1.400	-1.400	-1.400	-1.400	-1.400
17505 Refusjon fra Namsskogan kommune	-31.403	-259.196	-140.000	-140.000	-140.000	-140.000
<b>Sum ansvar: 3811 Psykisk helsevern</b>	<b>327.877</b>	<b>277.408</b>	<b>566.434</b>	<b>566.434</b>	<b>566.434</b>	<b>566.434</b>



## 10 Røyrvik kommune (2020) - År/Periode 2020 1 - 12

	Regnskap 2018	Buds(end) 2019	602 Budsj Øk. 2020/V:602	602 Budsj Øk. 2021/V:602	602 Budsj Øk. 2022/V:602	29.11.2019 602 Budsj Øk. 2023/V:602
<b>Ansvar: 3812 Støttekontakter</b>						
10504 Lønn støttekontakter	39.125	60.000	60.000	60.000	60.000	60.000
10600 Trekkpliktig bilgodtgjørelse	1.520	0	0	0	0	0
10990 Arbeidsgiveravgift	2.073	3.060	3.060	3.060	3.060	3.060
11250 Refusjon utgifter	0	1.000	1.000	1.000	1.000	1.000
11600 Kjøre- og diettgodtgjørelse	10.365	20.000	20.000	20.000	20.000	20.000
11663 Utgiftsdekning støttekontakter	0	1.000	1.000	1.000	1.000	1.000
<b>Sum ansvar: 3812 Støttekontakter</b>	<b>53.083</b>	<b>85.060</b>	<b>85.060</b>	<b>85.060</b>	<b>85.060</b>	<b>85.060</b>
<b>Ansvar: 3999 Motpost avskrivning HOS</b>						
19900 Motpost avskrivninger	-32.202	-71.845	-71.845	-71.845	-71.845	-71.845
<b>Sum ansvar: 3999 Motpost avskrivning HOS</b>	<b>-32.202</b>	<b>-71.845</b>	<b>-71.845</b>	<b>-71.845</b>	<b>-71.845</b>	<b>-71.845</b>
<b>Sum rammeomr: 3 Helse og omsorg</b>	<b>25.084.295</b>	<b>25.341.864</b>	<b>19.882.327</b>	<b>19.799.896</b>	<b>21.682.327</b>	<b>21.682.327</b>
<b>Rammeomr: 4 Plan, drift og eiendom</b>						
<b>Ansvar: 4000 Administrasjon PU-etaten</b>						
10100 Lønn faste stillinger	310.289	219.625	329.022	329.022	329.022	329.022
10600 Trekkpliktig bilgodtgjørelse	276	0	0	0	0	0
10608 Trekkpliktig telefongodtgjørelse	1.098	0	0	0	0	0
10900 Arb.givers andel pensjonspr. KLP	69.301	46.925	59.224	59.224	59.224	59.224
10950 Gruppelivs- og ulykkesforsikringspremie	2.386	0	0	0	0	0
10990 Arbeidsgiveravgift	19.551	14.359	19.800	19.800	19.800	19.800
11151 Bevertning	836	3.000	3.000	3.000	3.000	3.000
11200 Forbruksmaterieell	2.406	0	0	0	0	0
11232 Gaver og blomster	2.500	0	0	0	0	0
11240 Kjøp av tjenester	7.128	8.000	8.000	8.000	8.000	8.000
11302 Telefon og telefax	972	6.000	1.000	1.000	1.000	1.000
11309 Motpost trekkpliktig telefongodtgjørelse	-1.098	0	0	0	0	0
11400 Annonser	21.622	20.000	20.000	20.000	20.000	20.000
11500 Kursavgifter og oppholdsutgifter	1.620	1.000	1.000	1.000	1.000	1.000
11600 Kjøre- og diettgodtgjørelse	1.610	6.000	2.500	2.500	2.500	2.500
11700 Skyss- og reiseutgifter	0	6.500	1.000	1.000	1.000	1.000
11701 Avgifter og forsikringspremie	341	0	0	0	0	0
11850 Forsikringspremier/alarmsystem	43.973	30.000	30.000	30.000	30.000	30.000



## 10 Røyrvik kommune (2020) - År/Periode 2020 1 - 12

	Regnskap 2018	Buds(end) 2019	602 Budsj Øk. 2020/V:602	602 Budsj Øk. 2021/V:602	602 Budsj Øk. 2022/V:602	602 Budsj Øk. 2023/V:602	29.11.2019
11852 Yrskeskadeforsikring	0	500	0	0	0	0	0
11900 Husleie	0	1.000	1.000	1.000	1.000	1.000	1.000
11902 Internhusleie	79.143	79.143	60.000	60.000	60.000	60.000	60.000
11961 OU-ordning KS-området	1.252	0	0	0	0	0	0
11970 Lisenser/brukerøtteavtaler	4.300	4.000	4.000	4.000	4.000	4.000	4.000
12000 Kjøp av inventar og utstyr	9.676	0	0	0	0	0	0
12201 Leasing maskiner og innretninger	15.000	20.000	15.000	15.000	15.000	15.000	15.000
13501 Kjøp av tjenester fra Grong kommune	10.836	12.000	0	0	0	0	0
13750 Kjøp av tjenester fra interkommunalt selskap	0	5.000	0	0	0	0	0
14290 Merverdiavgift	11.601	20.000	20.000	20.000	20.000	20.000	20.000
17001 Refusjon fra NAV/HELFO	-7.487	0	0	0	0	0	0
17290 Komp. for merverdiavgift driftsregnskap	-11.601	-20.000	-20.000	-20.000	-20.000	-20.000	-20.000
19500 Bruk av bundet driftsfond	-30.000	0	0	0	0	0	0
<b>Sum ansvar: 4000 Administrasjon PU-etaten</b>	<b>567.530</b>	<b>483.052</b>	<b>554.546</b>	<b>554.546</b>	<b>554.546</b>	<b>554.546</b>	<b>554.546</b>
<b>Ansvar: 4143 Servicebygg, administrasjonslokaler</b>							
11201 Renholdsartikler og vaskemidler	103	0	0	0	0	0	0
11800 Strøm	6.088	0	0	0	0	0	0
12500 Materialer vedr. vedlikehold	2.588	0	0	0	0	0	0
14290 Merverdiavgift	1.930	0	0	0	0	0	0
17290 Komp. for merverdiavgift driftsregnskap	-1.930	0	0	0	0	0	0
<b>Sum ansvar: 4143 Servicebygg, administrasjonslokaler</b>	<b>8.779</b>	<b>0</b>	<b>0</b>	<b>0</b>	<b>0</b>	<b>0</b>	<b>0</b>
<b>Ansvar: 4171 Røyrvik Sentrum, sør</b>							
15900 Avskrivinger	67.576	67.576	67.576	67.576	67.576	67.576	67.576
<b>Sum ansvar: 4171 Røyrvik Sentrum, sør</b>	<b>67.576</b>	<b>67.576</b>	<b>67.576</b>	<b>67.576</b>	<b>67.576</b>	<b>67.576</b>	<b>67.576</b>
<b>Ansvar: 4172 Røyrvik Sentrum, nord</b>							
15900 Avskrivinger	0	64.594	64.594	64.594	64.594	64.594	64.594
<b>Sum ansvar: 4172 Røyrvik Sentrum, nord</b>	<b>0</b>	<b>64.594</b>	<b>64.594</b>	<b>64.594</b>	<b>64.594</b>	<b>64.594</b>	<b>64.594</b>
<b>Ansvar: 4181 Gusli skogeiendom</b>							
19050 Aksjeutbytte	-140.000	0	0	0	0	0	0
<b>Sum ansvar: 4181 Gusli skogeiendom</b>	<b>-140.000</b>	<b>0</b>	<b>0</b>	<b>0</b>	<b>0</b>	<b>0</b>	<b>0</b>
<b>Ansvar: 4252 Linnvasselv ny konsjongsbehandling</b>							





## 10 Røyrvik kommune (2020) - År/Periode 2020 1 - 12

	Regnskap	Buds(end)	602 Budsj Øk.	602 Budsj Øk.	602 Budsj Øk.	602 Budsj Øk.	29.11.2019
	2018	2019	2020/V:602	2021/V:602	2022/V:602	2023/V:602	2023/V:602
17503 Refusjon fra Lierne kommune	-80.722	-74.618	-112.573	-112.573	-112.573	-112.573	-112.573
17700 Refusjon fra andre(private)	-250.000	-250.000	-225.000	-225.000	-225.000	-225.000	-225.000
<b>Sum ansvar: 4253 Namsenvassdraget - konsesjonsarbeid</b>	<b>-71.460</b>	<b>161.126</b>	<b>-6.964</b>	<b>-6.964</b>	<b>-6.964</b>	<b>-6.964</b>	<b>-6.964</b>
<b>Ansvaret: 4254 Konsesjonsarbeid</b>							
10100 Lønn faste stillinger	0	143.993	122.116	122.116	122.116	122.116	122.116
10900 Arb.givers andel pensjonspr. KLP	0	28.798	21.981	21.981	21.981	21.981	21.981
10990 Arbeidsgiveravgift	0	8.811	7.349	7.349	7.349	7.349	7.349
11302 Telefon og telefax	0	2.000	2.000	2.000	2.000	2.000	2.000
11500 Kursavgifter og oppholdsutgifter	0	6.000	12.000	12.000	12.000	12.000	12.000
11600 Kjøre- og diettgodtgjørelse	0	3.000	12.000	12.000	12.000	12.000	12.000
11700 Skyss- og reiseutgifter	0	3.500	12.000	12.000	12.000	12.000	12.000
11902 Internhusleie	0	9.000	6.000	6.000	6.000	6.000	6.000
14290 Merverdiavgift	0	1.000	1.000	1.000	1.000	1.000	1.000
17290 Komp. for merverdiavgift driftsregnskap	0	-1.000	-1.000	-1.000	-1.000	-1.000	-1.000
17501 Refusjon fra Grong kommune	0	-50.000	-50.000	-50.000	-50.000	-50.000	-50.000
17503 Refusjon fra Lierne kommune	0	-50.000	-50.000	-50.000	-50.000	-50.000	-50.000
17505 Refusjon fra Namsskogan kommune	0	-50.000	-50.000	-50.000	-50.000	-50.000	-50.000
<b>Sum ansvar: 4254 Konsesjonsarbeid</b>	<b>0</b>	<b>55.102</b>	<b>45.446</b>	<b>45.446</b>	<b>45.446</b>	<b>45.446</b>	<b>45.446</b>
<b>Ansvaret: 4410 Administrasjon, fiske- og viltforvaltning</b>							
11240 Kjøp av tjenester	11.300	0	0	0	0	0	0
11300 Frankering, frimerker	2.000	2.000	1.000	1.000	1.000	1.000	1.000
11500 Kursavgifter og oppholdsutgifter	0	10.000	0	0	0	0	0
11600 Kjøre- og diettgodtgjørelse	0	9.000	1.000	1.000	1.000	1.000	1.000
11700 Skyss- og reiseutgifter	0	4.000	1.000	1.000	1.000	1.000	1.000
13700 Kjøp fra andre ( private)	3.831	15.000	15.000	15.000	15.000	15.000	15.000
14290 Merverdiavgift	3.283	10.000	10.000	10.000	10.000	10.000	10.000
14700 Diverse tilskudd	10.000	30.000	30.000	30.000	30.000	30.000	30.000
15500 Avsetning til bundet driftsfond	49.459	40.000	40.000	40.000	40.000	40.000	40.000
16227 Føllingsavgifter	0	-40.000	-40.000	-40.000	-40.000	-40.000	-40.000
17000 Statistiskudd/refusjon fra staten	-49.459	0	0	0	0	0	0
17290 Komp. for merverdiavgift driftsregnskap	-3.283	-10.000	-10.000	-10.000	-10.000	-10.000	-10.000
19500 Bruk av bundet driftsfond	-27.131	-26.000	-18.000	-18.000	-18.000	-18.000	-18.000
<b>Sum ansvar: 4410 Administrasjon, fiske- og viltforvaltning</b>	<b>0</b>	<b>44.000</b>	<b>30.000</b>	<b>30.000</b>	<b>30.000</b>	<b>30.000</b>	<b>30.000</b>



## 10 Røyrvik kommune (2020) - År/Periode 2020 1 - 12

	Regnskap 2018	Buds(end) 2019	602 Budsj Øk. 2020/N:602	602 Budsj Øk. 2021/N:602	602 Budsj Øk. 2022/N:602	29.11.2019 602 Budsj Øk. 2023/N:602
<b>Ansvar: 4413 Verneområder lokal orvaltning</b>						
11240 Kjøp av tjenester	0	60.000	0	0	0	0
19500 Bruk av bundet driftsfond	0	-60.000	0	0	0	0
<b>Sum ansvar: 4413 Verneområder lokal orvaltning</b>	<b>0</b>	<b>0</b>	<b>0</b>	<b>0</b>	<b>0</b>	<b>0</b>
<b>Ansvar: 4500 Administrasjon, landbruk</b>						
10100 Lønn faste stillinger	504.150	336.000	0	0	0	0
10401 Overtidstillegg	785	0	0	0	0	0
10600 Treklippt bilgodtgjørelse	354	0	0	0	0	0
10900 Arb.givers andel pensjonspr. KLP	95.240	68.200	0	0	0	0
10950 Gruppelivs- og ulykkesforsikringspremie	1.193	1.000	0	0	0	0
10990 Arbeidsgiveravgift	30.688	20.580	0	0	0	0
11151 Bevertning	0	1.000	0	0	0	0
11300 Frankering, frimerker	2.500	2.500	0	0	0	0
11401 Reklameutgifter	30	0	0	0	0	0
11600 Kjøre- og diettgodtgjørelse	1.820	7.500	0	0	0	0
11700 Skyss- og reiseutgifter	100	4.000	0	0	0	0
11702 Drivstoff/olje biler	5.055	0	0	0	0	0
11703 Rep. og vedlikehold biler	392	0	0	0	0	0
11850 Forsikringspremier/alarmsystem	3.688	0	0	0	0	0
11852 Yrskeskadeforsikring	0	1.500	0	0	0	0
11900 Husleie	0	1.000	0	0	0	0
11902 Internhusleie	52.762	52.762	0	0	0	0
11961 OU-ordning KS-området	626	0	0	0	0	0
12101 Leasing av biler	15.497	0	0	0	0	0
12201 Leasing maskiner og innretninger	5.000	3.000	0	0	0	0
13500 Kjøp av tjenester fra andre kommuner	0	1.000	640.248	640.248	640.248	640.248
13501 Kjøp av tjenester fra Grong kommune	655	0	0	0	0	0
13505 Kjøp av tjenester fra Namsskogan kommune	340.000	300.000	0	0	0	0
13700 Kjøp fra andre ( private)	7.800	213.940	0	0	0	0
14290 Merverdiavgift	1.950	7.000	0	0	0	0
14700 Diverse tilskudd	8.000	8.000	8.000	8.000	8.000	8.000
16222 Gebyr jord- og konsesjonslovsaker	-6.000	-13.000	-7.500	-7.500	-7.500	-7.500
17000 Statsfiskudd/refusjon fra staten	-10.350	0	0	0	0	0
17290 Komp. for merverdiavgift driftsregnskap	-1.950	-7.000	0	0	0	0
17505 Refusjon fra Namsskogan kommune	-344.000	-300.000	0	0	0	0



## 10 Røyrvik kommune (2020) - År/Periode 2020 1 - 12

	Regnskap 2018	Buds(end) 2019	602 Budsj Øk. 2020N:602	602 Budsj Øk. 2021N:602	602 Budsj Øk. 2022N:602	29.11.2019 602 Budsj Øk. 2023N:602
19500 Bruk av bundet driftsfond	-2.251	0	0	0	0	0
<b>Sum ansvar: 4500 Administrasjon, landbruk</b>	<b>713.734</b>	<b>708.982</b>	<b>640.748</b>	<b>640.748</b>	<b>640.748</b>	<b>640.748</b>
<b>Ansvar: 4531 Primærnæringsfondet</b>						
11151 Beverting	900	0	0	0	0	0
11400 Annonser	7.900	0	0	0	0	0
11901 Leie møterom/Festeavgifter/leie av grunn	893	0	0	0	0	0
14290 Merverdiavgift	2.082	0	0	0	0	0
14700 Diverse tilskudd	77.865	0	0	0	0	0
15400 Avsetning til disposisjonsfond	200.000	0	0	0	0	0
17290 Komp. for merverdiavgift driftsregnskap	-2.082	0	0	0	0	0
19400 Bruk av disposisjonsfond	-200.000	0	0	0	0	0
<b>Sum ansvar: 4531 Primærnæringsfondet</b>	<b>87.558</b>	<b>0</b>	<b>0</b>	<b>0</b>	<b>0</b>	<b>0</b>
<b>Ansvar: 4600 Administrasjon, plan- og tilrettelegging</b>						
10100 Lønn faste stillinger	296.868	284.357	177.610	177.610	177.610	177.610
10400 Lønn overtid	2.473	1.000	0	0	0	0
10600 Trekkpliktig bilgodtgjørelse	72	500	0	0	0	0
10608 Trekkpliktig telefongodtgjørelse	0	1.000	0	0	0	0
10900 Arb.givers andel pensjonspr. KLP	56.057	59.871	31.970	31.970	31.970	31.970
10990 Arbeidsgiveravgift	18.129	18.320	10.688	10.688	10.688	10.688
11151 Beverting	0	0	500	500	500	500
11240 Kjøp av tjenester	0	5.000	0	0	0	0
11300 Frankering, frimerker	4.000	4.000	4.000	4.000	4.000	4.000
11302 Telefon og telefaks	1.396	6.000	2.000	2.000	2.000	2.000
11400 Annonser	0	0	5.000	5.000	5.000	5.000
11500 Kursavgifter og oppholdsutgifter	0	2.500	4.000	4.000	4.000	4.000
11600 Kjøre- og diettgodtgjørelse	420	6.000	4.000	4.000	4.000	4.000
11700 Skyss- og reiseutgifter	654	2.000	2.000	2.000	2.000	2.000
11852 Yrkesskadeforsikring	0	900	900	900	900	900
11960 Diverse kontingenter	0	2.000	2.000	2.000	2.000	2.000
11961 OU-ordning KS-området	0	500	500	500	500	500
12201 Leasing maskiner og innretninger	12.000	12.000	12.000	12.000	12.000	12.000
13501 Kjøp av tjenester fra Grong kommune	5.165	0	28.012	28.012	28.012	28.012
14290 Merverdiavgift	428	20.000	50.000	50.000	50.000	50.000
15900 Avskrivninger	46.780	46.780	46.780	46.780	46.780	46.780



## 10 Røyrvik kommune (2020) - År/Periode 2020 1 - 12

	Regnskap	Buds(end)	602 Budsj Øk.	602 Budsj Øk.	602 Budsj Øk.	602 Budsj Øk.	29.11.2019
	2018	2019	2020/V:602	2021/V:602	2022/V:602	2023/V:602	
16228 Diverse gebyrer	-3.000	-4.500	-4.500	-4.500	-4.500	-4.500	
17290 Komp. for merverdiavgift driftsregnskap	-428	-20.000	-50.000	-50.000	-50.000	-50.000	
<b>Sum ansvar: 4600 Administrasjon, plan- og tilrettelegging</b>	<b>441.014</b>	<b>448.228</b>	<b>327.460</b>	<b>327.460</b>	<b>327.460</b>	<b>327.460</b>	
<b>Ansvar: 4602 Kommuneplanarbeid</b>							
10100 Lønn faste stillinger	113.362	39.464	72.102	72.102	72.102	72.102	
10600 Trekkpliktig bilgodtgjørelse	0	500	0	0	0	0	
10802 Ledergodtgjørelse	0	5.000	0	0	0	0	
10803 Møtegodtgjørelse	0	8.000	0	0	0	0	
10900 Arb.givers andel pensjonspr. KLP	22.936	7.893	12.978	12.978	12.978	12.978	
10990 Arbeidsgiveravgift	6.951	3.924	4.339	4.339	4.339	4.339	
11151 Beverting	0	500	0	0	0	0	
11240 Kjøp av tjenester	0	30.000	0	0	0	0	
11400 Annonser	0	5.000	0	0	0	0	
11500 Kursavgifter og oppholdsutgifter	0	1.500	0	0	0	0	
11600 Kjøre- og diettgodtgjørelse	0	1.000	0	0	0	0	
11960 Diverse kontingenter	0	2.000	0	0	0	0	
13501 Kjøp av tjenester fra Grong kommune	170.780	100.590	0	0	0	0	
14290 Merverdiavgift	0	30.000	0	0	0	0	
17290 Komp. for merverdiavgift driftsregnskap	0	-30.000	0	0	0	0	
<b>Sum ansvar: 4602 Kommuneplanarbeid</b>	<b>314.029</b>	<b>205.371</b>	<b>89.419</b>	<b>89.419</b>	<b>89.419</b>	<b>89.419</b>	
<b>Ansvar: 4603 Diverse planarbeid</b>							
11400 Annonser	0	1.400	1.400	1.400	1.400	1.400	
13501 Kjøp av tjenester fra Grong kommune	0	100.590	227.281	227.281	227.281	227.281	
14290 Merverdiavgift	0	20.000	20.000	20.000	20.000	20.000	
14700 Diverse tilskudd	5.000	0	0	0	0	0	
17290 Komp. for merverdiavgift driftsregnskap	0	-20.000	-20.000	-20.000	-20.000	-20.000	
<b>Sum ansvar: 4603 Diverse planarbeid</b>	<b>5.000</b>	<b>101.990</b>	<b>228.681</b>	<b>228.681</b>	<b>228.681</b>	<b>228.681</b>	
<b>Ansvar: 4604 Bygge-, delings- og seksjoneringsaker</b>							
10100 Lønn faste stillinger	153.917	211.812	115.182	115.182	115.182	115.182	
10608 Trekkpliktig telefongodtgjørelse	0	1.000	0	0	0	0	
10900 Arb.givers andel pensjonspr. KLP	27.138	44.362	20.733	20.733	20.733	20.733	
10990 Arbeidsgiveravgift	9.234	13.538	6.931	6.931	6.931	6.931	
11500 Kursavgifter og oppholdsutgifter	7.160	0	0	0	0	0	





## 10 Røyrvik kommune (2020) - År/Periode 2020 1 - 12

	Regnskap 2018	Buds(end) 2019	602 Budsj Øk. 2020/V:602	602 Budsj Øk. 2021/V:602	602 Budsj Øk. 2022/V:602	602 Budsj Øk. 2023/V:602	29.11.2019
11950 Kommunale avgifter	525	0	0	0	0	0	0
11951 Tinglysningsgebyr og dokumentavgift	1.995	0	0	0	0	0	0
11956 Diverse avgifter og gebyrer	2.680	6.000	0	0	0	0	0
13501 Kjøp av tjenester fra Grong kommune	174.393	245.400	247.776	247.776	247.776	247.776	247.776
14290 Merverdiavgift	1.790	22.500	22.500	22.500	22.500	22.500	22.500
16220 Gebyr bygge- og plansaker	-152.240	-190.000	-150.000	-150.000	-150.000	-150.000	-150.000
17290 Komp. for merverdiavgift driftsregnskap	-1.790	-22.500	-22.500	-22.500	-22.500	-22.500	-22.500
<b>Sum ansvar: 4604 Bygge-, delings- og seksjoneringsaker</b>	<b>224.801</b>	<b>332.112</b>	<b>240.622</b>	<b>240.622</b>	<b>240.622</b>	<b>240.622</b>	<b>240.622</b>
<b>Ansvar: 4605 Kart og oppmåling og GIS</b>							
10100 Lønn faste stillinger	126.534	128.813	115.182	115.182	115.182	115.182	115.182
10600 Trekkpliktig bilgodtgjørelse	144	0	0	0	0	0	0
10900 Arb.givers andel pensjonspr. KLP	23.704	27.362	20.733	20.733	20.733	20.733	20.733
10990 Arbeidsgiveravgift	7.670	8.038	6.931	6.931	6.931	6.931	6.931
11240 Kjøp av tjenester	755	0	0	0	0	0	0
11600 Kjøre- og diettgodtgjørelse	1.260	0	0	0	0	0	0
11951 Tinglysningsgebyr og dokumentavgift	19.375	10.000	15.000	15.000	15.000	15.000	15.000
13000 Kjøp av tjenester fra staten/oppgjør gjesteinbyggere	18.240	20.000	20.000	20.000	20.000	20.000	20.000
13501 Kjøp av tjenester fra Grong kommune	104.919	129.120	142.598	142.598	142.598	142.598	142.598
13700 Kjøp fra andre ( private)	51.925	0	0	0	0	0	0
14290 Merverdiavgift	12.981	25.000	25.000	25.000	25.000	25.000	25.000
16221 Gebyr kart- og oppmålingsforretninger	-98.610	-165.000	-150.000	-150.000	-150.000	-150.000	-150.000
17000 Statstilskudd/refusjon fra staten	-6.744	0	0	0	0	0	0
17290 Komp. for merverdiavgift driftsregnskap	-12.981	-25.000	-25.000	-25.000	-25.000	-25.000	-25.000
18500 Tilskudd fra andre kommuner	-65.000	0	0	0	0	0	0
<b>Sum ansvar: 4605 Kart og oppmåling og GIS</b>	<b>184.171</b>	<b>158.333</b>	<b>170.444</b>	<b>170.444</b>	<b>170.444</b>	<b>170.444</b>	<b>170.444</b>
<b>Ansvar: 4610 Administrasjon, teknisk drift</b>							
10100 Lønn faste stillinger	538.191	409.338	616.159	616.159	616.159	616.159	616.159
10400 Lønn overtid	4.835	0	0	0	0	0	0
10600 Trekkpliktig bilgodtgjørelse	417	1.000	0	0	0	0	0
10608 Trekkpliktig telefongodtgjørelse	3.294	0	12.000	12.000	12.000	12.000	12.000
10900 Arb.givers andel pensjonspr. KLP	102.380	87.268	110.909	110.909	110.909	110.909	110.909
10950 Gruppelivs- og ulykkesforsikringspremie	1.790	0	0	0	0	0	0
10990 Arbeidsgiveravgift	33.196	29.146	37.692	37.692	37.692	37.692	37.692
11000 Kontormateriell og -rekvisita	0	0	100	100	100	100	100





## 10 Røyrvik kommune (2020) - År/Periode 2020 1 - 12

	Regnskap 2018	Buds(end) 2019	602 Budsj Øk. 2020/V:602	602 Budsj Øk. 2021/V:602	602 Budsj Øk. 2022/V:602	602 Budsj Øk. 2023/V:602
10600 Trekkpliktig bilgodtgjørelse	26	0	0	0	0	0
10900 Arb.givers andel pensjonspr. KLP	164.802	0	0	0	0	0
10950 Gruppelivs- og ulykkesforsikringspremie	2.684	0	0	0	0	0
10990 Arbeidsgiveravgift	54.134	100	0	0	0	0
11000 Kontormateriell og -rekvisita	536	100	0	0	0	0
11200 Forbruksmaterieill	150	0	0	0	0	0
11201 Renholdsartikler og vaskemidler	794	50	0	0	0	0
11202 Arbeidsklær og vemeutstyr	16.511	5.000	0	0	0	0
11302 Telefon og telefax	7.393	8.000	0	0	0	0
11600 Kjøre- og diettgodtgjørelse	237	0	0	0	0	0
11703 Rep. og vedlikehold biler	1.121	0	0	0	0	0
11852 Yrkesskadeforsikring	0	1.800	0	0	0	0
11902 Internhusleie	30.000	30.000	0	0	0	0
11961 OU-ordning KS-området	1.409	1.000	0	0	0	0
12000 Kjøp av inventar og utstyr	1.297	0	0	0	0	0
12401 Rep. og vedlikehold	0	175	0	0	0	0
13501 Kjøp av tjenester fra Grong kommune	1.493	0	0	0	0	0
13700 Kjøp fra andre ( private)	0	2.800	0	0	0	0
14290 Merverdiavgift	6.951	5.000	16.500	16.500	16.500	16.500
15900 Avskrivninger	0	0	0	0	0	0
16500 Avgiftspliktig salgsinntekter	-6.000	0	0	0	0	0
16900 Fordelte utgifter lønn og internhusleie	-1.152.394	-1.283.460	0	0	0	0
17100 Refusjon sykepenger	-33.102	0	0	0	0	0
17101 Refusjon fødselspenger	-14.458	0	0	0	0	0
17290 Komp. for merverdiavgift driftsregnskap	-6.951	-5.000	0	0	0	0
<b>Sum ansvar: 4611 Vaktmestertjenester/uteseksjon</b>	<b>0</b>	<b>-1.231.935</b>	<b>16.500</b>	<b>16.500</b>	<b>16.500</b>	<b>16.500</b>
<b>Ansvar: 4612 Uteseksjon</b>						
10100 Lønn faste stillinger	551.067	0	0	0	0	0
10114 Lørdags- og søndagstillegg	449	250	0	0	0	0
10300 Lønn ekstrahjelp	4.521	0	0	0	0	0
10400 Lønn overtid	101.361	15.000	0	0	0	0
10401 Overtidstillegg	5.546	2.000	0	0	0	0
10533 Lønn beredskapsvakt	35.900	0	0	0	0	0
10900 Arb.givers andel pensjonspr. KLP	106.252	0	0	0	0	0
10950 Gruppelivs- og ulykkesforsikringspremie	1.193	0	0	0	0	0



## 10 Røyrvik kommune (2020) - År/Periode 2020 1 - 12

	Regnskap 2018	Buds(end) 2019	602 Budsj Øk. 2020/N:602	602 Budsj Øk. 2021/N:602	602 Budsj Øk. 2022/N:602	602 Budsj Øk. 2023/N:602	29.11.2019 602 Budsj Øk. 2023/N:602
10990 Arbeidsgiveravgift	40.549	900	0	0	0	0	0
11200 Forbruksmaterieell	678	1.000	0	0	0	0	0
11201 Renholdsartikler og vaskemidler	240	0	0	0	0	0	0
11202 Arbeidsklær og verneutstyr	10.397	20.000	0	0	0	0	0
11302 Telefon og telefax	0	4.000	0	0	0	0	0
11500 Kursavgifter og oppholdsutgifter	1.866	2.000	0	0	0	0	0
11701 Avgifter og forsikringspremie	0	1.000	0	0	0	0	0
11702 Drivstoff/olje biler	14.924	0	0	0	0	0	0
11703 Rep. og vedlikehold biler	74	0	0	0	0	0	0
11852 Yrkeskadeforsikring	0	1.500	0	0	0	0	0
11902 Internhusleie	38.000	38.000	0	0	0	0	0
11956 Diverse avgifter og gebyrer	0	1.000	0	0	0	0	0
11960 Diverse kontingenter	0	1.000	0	0	0	0	0
11961 OU-ordning KS-området	626	0	0	0	0	0	0
12000 Kjøp av inventar og utstyr	1.689	1.000	0	0	0	0	0
12300 Tjenester vedr. vedlikehold bygninger/anlegg	0	1.000	0	0	0	0	0
12400 Serviceavtaler	0	4.000	0	0	0	0	0
12401 Rep. og vedlikehold	175	0	0	0	0	0	0
12500 Materialer vedr. vedlikehold	2.603	0	0	0	0	0	0
13501 Kjøp av tjenester fra Grong kommune	949	0	0	0	0	0	0
13700 Kjøp fra andre ( private)	0	5.000	0	0	0	0	0
14290 Merverdiavgift	7.679	40.000	0	0	0	0	0
16500 Avgiftspliktig salgssinntekter	-1.361	0	0	0	0	0	0
16900 Fordelte utgifter lønn og internhusleie	-845.775	-1.005.989	0	0	0	0	0
16969 Tjenesteytingsavtale kirkelig fellestråd	-59.800	-59.800	0	0	0	0	0
17101 Refusjon fødselspenger	-12.122	0	0	0	0	0	0
17290 Komp. for merverdiavgift driftsregnskap	-7.679	-40.000	0	0	0	0	0
<b>Sum ansvar: 4612 Uteseksjon</b>	<b>0</b>	<b>-967.139</b>	<b>0</b>	<b>0</b>	<b>0</b>	<b>0</b>	<b>0</b>
<b>Ansvar: 4613 Renhold</b>							
10100 Lønn faste stillinger	16.595	0	0	0	0	0	0
10111 Helge- og høytidstillegg	1.231	0	0	0	0	0	0
10200 Vikarlønn ved sykdom	18.801	0	0	0	0	0	0
10202 Vikarlønn ferie	11.765	0	0	0	0	0	0
10300 Lønn ekstrahjelp	8.643	10.000	0	0	0	0	0
10400 Lønn overtid	2.816	0	0	0	0	0	0



## 10 Rørvik kommune (2020) - År/Periode 2020 1 - 12

	Regnskap 2018	Buds(end) 2019	602 Budsj Øk. 2020/V:602	602 Budsj Øk. 2021/V:602	602 Budsj Øk. 2022/V:602	602 Budsj Øk. 2023/V:602	29.11.2019
10750 Lønn renhold	1.962.006	105.000	0	0	0	0	0
10900 Arb.givers andel pensjonspr. KLP	380.998	25.000	0	0	0	0	0
10950 Gruppelivs- og ulykkesforsikringspremie	6.462	0	0	0	0	0	0
10990 Arbeidsgiveravgift	111.286	3.000	0	0	0	0	0
11000 Kontormateriell og -rekvisita	38	0	0	0	0	0	0
11001 Faglitteratur/tidsskrifter/aviser	0	800	0	0	0	0	0
11200 Forbruksmateriell	110	1.000	20.000	20.000	20.000	20.000	20.000
11201 Renholdsartikler og vaskemidler	152.713	180.000	-25.000	-25.000	-25.000	-25.000	-25.000
11202 Arbeidsklær og verneutstyr	2.216	4.000	0	0	0	0	0
11500 Kursavgifter og oppholdsutgifter	0	9.000	0	0	0	0	0
11600 Kjøre- og diettgodtgjørelse	0	1.000	0	0	0	0	0
11852 Yrkesskadeforsikring	0	2.500	0	0	0	0	0
11902 Internhusleie	27.000	27.000	0	0	0	0	0
11960 Diverse kontingenter	1.280	0	0	0	0	0	0
11961 OU-ordning KS-området	3.392	1.000	0	0	0	0	0
12000 Kjøp av inventar og utstyr	568	0	0	0	0	0	0
12001 Leie av inventar og utstyr	0	-24.622	0	0	0	0	0
12201 Leasing maskiner og innretninger	7.021	0	0	0	0	0	0
13501 Kjøp av tjenester fra Grong kommune	2.887	0	0	0	0	0	0
14290 Merverdiavgift	40.666	20.500	0	0	0	0	0
16300 Leieinntekter	0	-2.645	0	0	0	0	0
16500 Avgiftspliktig salgsinntekter	-9.783	-7.000	0	0	0	0	0
16900 Fordelte utgifter lønn og internhusleie	-2.520.561	-2.300.109	0	0	0	0	0
17001 Refusjon fra NAV/HELFO	-3.000	0	0	0	0	0	0
17100 Refusjon sykepenger	-184.483	-50.000	0	0	0	0	0
17290 Komp. for merverdiavgift driftsregnskap	-40.666	-20.500	0	0	0	0	0
<b>Sum ansvar: 4613 Renhold</b>	<b>0</b>	<b>-2.015.076</b>	<b>-5.000</b>	<b>-5.000</b>	<b>-5.000</b>	<b>-5.000</b>	<b>-5.000</b>
<b>Ansvar: 4614 Utstyr uteseksjonen</b>							
11200 Forbruksmateriell	0	1.500	0	0	0	0	0
11202 Arbeidsklær og verneutstyr	202	100	0	0	0	0	0
11205 Drivstoff/olje maskiner	0	5.000	0	0	0	0	0
11702 Drivstoff/olje biler	13.351	32.000	0	0	0	0	0
11703 Rep. og vedlikehold biler	8.643	18.000	0	0	0	0	0
11850 Forsikringspremier/alarmsystem	35.265	25.000	0	0	0	0	0
12000 Kjøp av inventar og utstyr	45.250	4.000	0	0	0	0	0





## 10 Røyrvik kommune (2020) - År/Periode 2020 1 - 12

	Regnskap 2018	Buds(end) 2019	602 Budsj Øk. 2020/V:602	602 Budsj Øk. 2021/V:602	602 Budsj Øk. 2022/V:602	29.11.2019 2023/V:602
10990 Arbeidsgiveravgift	328	10.910	18.559	18.559	18.559	18.559
11200 Forbruksmaterieell	800	2.000	2.000	2.000	2.000	2.000
11201 Renholdsartikler og vaskemidler	1.740	0	0	0	0	0
11202 Arbeidsskåler og vemeutstyr	0	0	2.000	2.000	2.000	2.000
11204 Kjemikalier	22.196	30.000	30.000	30.000	30.000	30.000
11240 Kjøp av tjenester	43.178	40.000	45.000	45.000	45.000	45.000
11300 Frankering, frimerker	1.010	1.000	1.000	1.000	1.000	1.000
11302 Telefon og telefaks	13.285	15.000	20.000	20.000	20.000	20.000
11303 Datakommunikasjon	23.033	25.000	25.000	25.000	25.000	25.000
11600 Kjøre- og diettgodtgjørelse	0	1.000	1.000	1.000	1.000	1.000
11702 Drivstoff/olje biler	0	0	5.000	5.000	5.000	5.000
11703 Rep. og vedlikehold biler	0	0	10.000	10.000	10.000	10.000
11800 Strøm	138.479	135.000	135.000	135.000	135.000	135.000
11850 Forsikringspremier/alarmsystem	2.244	1.000	3.000	3.000	3.000	3.000
11901 Leie møterom/Festeavgifter/leie av grunn	10.000	6.000	6.000	6.000	6.000	6.000
11956 Diverse avgifter og gebyrer	6.240	4.000	4.000	4.000	4.000	4.000
11970 Lisenser/brukerstøtteavtaler	0	5.000	5.000	5.000	5.000	5.000
12000 Kjøp av inventar og utstyr	2.286	7.500	9.500	9.500	9.500	9.500
12001 Leie av inventar og utstyr	3.000	3.000	3.000	3.000	3.000	3.000
12300 Tjenester vedr. vedlikehold bygninger/anlegg	5.170	0	0	0	0	0
12301 Tjenester vedr. vedlikehold tekniske anlegg	281.512	75.000	150.000	150.000	150.000	150.000
12320 Fordelte lønnsutgifter egne ansatte	98.088	270.874	0	0	0	0
12400 Serviceavtaler	29.848	55.000	35.000	35.000	35.000	35.000
12401 Rep. og vedlikehold	0	8.000	8.000	8.000	8.000	8.000
12500 Materialer vedr. vedlikehold	10.265	15.000	15.000	15.000	15.000	15.000
13700 Kjøp fra andre ( private)	42.800	0	0	0	0	0
14290 Merverdiavgift	0	4.000	4.000	4.000	4.000	4.000
15900 Avskrivninger	201.609	162.003	162.003	162.003	162.003	162.003
15950 Kalkulatoriske rentekostnader	133.966	220.000	220.000	220.000	220.000	220.000
15959 Korrigert avskrivning selvkost	-53.391	0	0	0	0	0
17101 Refusjon fødselspenger	0	0	-10.400	-10.400	-10.400	-10.400
17290 Komp. for merverdiavgift driftsregnskap	0	-4.000	-4.000	-4.000	-4.000	-4.000
19500 Bruk av bundet driftsfond	0	0	-22.482	-22.482	-22.482	-22.482
19950 Motpost kalkulatoriske rentekostnader	0	-220.000	-220.000	-220.000	-220.000	-220.000
<b>Sum ansvar: 4621 Vannforsyning, produksjon</b>	<b>1.024.110</b>	<b>1.083.579</b>	<b>1.026.069</b>	<b>1.026.069</b>	<b>1.026.069</b>	<b>1.026.069</b>







## 10 Røyrvik kommune (2020) - År/Periode 2020 1 - 12

	Regnskap 2018	Buds(end) 2019	602 Budsj Øk. 2020/N:602	602 Budsj Øk. 2021/N:602	602 Budsj Øk. 2022/N:602	602 Budsj Øk. 2023/N:602	29.11.2019
11202 Arbeidsklær og vemeutstyr	0	200	700	700	700	700	
11204 Kjemikalier	0	5.000	5.000	5.000	5.000	5.000	
11205 Drivstoff/olje maskiner	0	1.000	1.000	1.000	1.000	1.000	
11240 Kjøp av tjenester	2.286	3.000	320.000	320.000	320.000	320.000	
11302 Telefon og telefaks	0	4.500	5.000	5.000	5.000	5.000	
11303 Datakommunikasjon	40.175	0	0	0	0	0	
11500 Kursavgifter og oppholdsutgifter	625	0	0	0	0	0	
11702 Drivstoff/olje biler	0	0	2.000	2.000	2.000	2.000	
11703 Rep. og vedlikehold biler	0	0	2.000	2.000	2.000	2.000	
11800 Strøm	39.153	50.000	50.000	50.000	50.000	50.000	
11850 Forsikringspremier/alarmsystem	171	100	200	200	200	200	
11901 Leie møterom/Festeavgifter/leie av grunn	1.020	1.000	1.000	1.000	1.000	1.000	
11970 Lisenser/brukerstøtteavtaler	0	15.000	15.000	15.000	15.000	15.000	
12000 Kjøp av inventar og utstyr	0	50.000	50.000	50.000	50.000	50.000	
12301 Tjenester vedr. vedlikehold tekniske anlegg	100.069	60.000	60.000	60.000	60.000	60.000	
12320 Fordelte lønnsutgifter egne ansatte	46.608	127.365	0	0	0	0	
12400 Serviceavtaler	13.000	13.000	13.000	13.000	13.000	13.000	
12401 Rep. og vedlikehold	0	1.000	1.000	1.000	1.000	1.000	
12500 Materialer vedr. vedlikehold	0	40.000	40.000	40.000	40.000	40.000	
13510 Kjøp av tjenester fra interkommunale tiltak	0	2.000	2.000	2.000	2.000	2.000	
13700 Kjøp fra andre ( private)	322.596	300.000	0	0	0	0	
14290 Merverdiavgift	0	500	500	500	500	500	
15500 Avsetning til bundet driftsfond	172.438	0	0	0	0	0	
15900 Avskrivninger	22.771	27.921	27.921	27.921	27.921	27.921	
15950 Kalkulatoriske rentekostnader	9.696	30.000	30.000	30.000	30.000	30.000	
15959 Korrigert avskrivning selvkost	3.150	0	0	0	0	0	
16400 Årsavgift	-639.705	-640.000	-640.000	-640.000	-640.000	-640.000	
16401 Tilknytningsavgift	-41.527	-30.000	-30.000	-30.000	-30.000	-30.000	
17290 Komp. for merverdiavgift driftsregnskap	0	-500	-500	-500	-500	-500	
19500 Bruk av bundet driftsfond	0	0	-22.253	-22.253	-22.253	-22.253	
19950 Motpost kalkulatoriske rentekostnader	0	-30.000	-30.000	-30.000	-30.000	-30.000	
<b>Sum ansvar: 4631 Kommunale avløpsanlegg</b>	<b>92.527</b>	<b>86.053</b>	<b>18.491</b>	<b>18.491</b>	<b>18.491</b>	<b>18.491</b>	
<b>Ansvar: 4632 Private avløpsanlegg</b>							
11500 Kursavgifter og oppholdsutgifter	61.264	0	0	0	0	0	
11970 Lisenser/brukerstøtteavtaler	0	5.500	5.500	5.500	5.500	5.500	



## 10 Røyrvik kommune (2020) - År/Periode 2020 1 - 12

	Regnskap 2018	Buds(end) 2019	602 Budsj Øk. 2020/V:602	602 Budsj Øk. 2021/V:602	602 Budsj Øk. 2022/V:602	602 Budsj Øk. 2023/V:602	29.11.2019
13700 Kjøp fra andre ( private)	110.743	120.000	120.000	120.000	120.000	120.000	
15900 Avskrivninger	0	2.765	2.765	2.765	2.765	2.765	
15950 Kalkulatoriske rentekostnader	131	0	0	0	0	0	
16400 Årsavgift	-264.665	-264.000	-264.000	-264.000	-264.000	-264.000	
<b>Sum ansvar: 4632 Private avløpsanlegg</b>	<b>-92.527</b>	<b>-135.735</b>	<b>-135.735</b>	<b>-135.735</b>	<b>-135.735</b>	<b>-135.735</b>	<b>-135.735</b>
<b>Ansvar: 4633 Slambehandling</b>	<b>0</b>	<b>21.000</b>	<b>0</b>	<b>0</b>	<b>0</b>	<b>0</b>	<b>0</b>
13700 Kjøp fra andre ( private)	0	21.000	0	0	0	0	
<b>Sum ansvar: 4633 Slambehandling</b>	<b>0</b>	<b>21.000</b>	<b>0</b>	<b>0</b>	<b>0</b>	<b>0</b>	<b>0</b>
<b>Ansvar: 4641 Renovasjon, innsamling</b>	<b>0</b>	<b>41.648</b>	<b>31.586</b>	<b>31.586</b>	<b>31.586</b>	<b>31.586</b>	<b>31.586</b>
10100 Lønn faste stillinger	0	1.000	0	0	0	0	
10600 Trekkpliktig bilgodtgjørelse	0	14.330	5.685	5.685	5.685	5.685	
10900 Arb.givers andel pensjonspr. KLP	0	3.915	1.901	1.901	1.901	1.901	
10990 Arbeidsgiveravgift	0	400	0	0	0	0	
11151 Beverting	0	0	1.000	1.000	1.000	1.000	
11202 Arbeidsklær og verneutstyr	0	13.000	0	0	0	0	
11240 Kjøp av tjenester	7.278	3.000	0	0	0	0	
11403 Informasjon	0	0	2.000	2.000	2.000	2.000	
11702 Drivstoff/olje biler	0	0	1.500	1.500	1.500	1.500	
11703 Rep. og vedlikehold biler	0	0	0	0	0	0	
11901 Leie møterom/Festeavgifter/leie av grunn	18.547	20.000	0	0	0	0	
12303 Vedlikehold parker/uteområder	25.000	0	0	0	0	0	
12320 Fordelte lønnsutgifter egne ansatte	44.699	241.958	0	0	0	0	
12402 Brøyting/sandstrøing vegger	3.750	20.000	0	0	0	0	
13700 Kjøp fra andre ( private)	1.305.294	1.400.000	1.488.000	1.488.000	1.488.000	1.488.000	
14290 Merverdiavgift	0	2.000	2.000	2.000	2.000	2.000	
15900 Avskrivninger	11.516	37.632	37.632	37.632	37.632	37.632	
15950 Kalkulatoriske rentekostnader	17.802	9.800	9.800	9.800	9.800	9.800	
16400 Årsavgift	-1.431.435	-1.488.000	-1.488.000	-1.488.000	-1.488.000	-1.488.000	
17290 Komp. for merverdiavgift driftsregnskap	0	-2.000	-2.000	-2.000	-2.000	-2.000	
19500 Bruk av bundet driftsfond	-263.461	17.488	17.488	17.488	17.488	17.488	
19950 Motpost kalkulatoriske rentekostnader	0	-9.800	-9.800	-9.800	-9.800	-9.800	
<b>Sum ansvar: 4641 Renovasjon, innsamling</b>	<b>-261.011</b>	<b>308.883</b>	<b>98.792</b>	<b>98.792</b>	<b>98.792</b>	<b>98.792</b>	<b>98.792</b>
<b>Ansvar: 4649 Motpost kalkulatoriske renter m.v. VAR</b>							



## 10 Røyrvik kommune (2020) - År/Periode 2020 1 - 12

	Regnskap 2018	Buds(end) 2019	602 Budsj Øk. 2020/V:602	602 Budsj Øk. 2021/V:602	602 Budsj Øk. 2022/V:602	602 Budsj Øk. 2023/V:602	29.11.2019
19950 Motpost kalkulatoriske rentekostnader	-110.426	0	0	0	0	0	0
19959 Motpost korr. avskrivning selvkost	-59.647	0	0	0	0	0	0
<b>Sum ansvar: 4649 Motpost kalkulatoriske renter m.v. VAR</b>	<b>-170.073</b>	<b>0</b>	<b>0</b>	<b>0</b>	<b>0</b>	<b>0</b>	<b>0</b>
<b>Ansvar: 4650 Beredskap Røyrvik kommune</b>							
10100 Lønn faste stillinger	87.598	39.465	234	234	234	234	234
10900 Arb.givers andel pensjonspr. KLP	17.300	6.893	42	42	42	42	42
10990 Arbeidsgiveravgift	5.350	2.924	14	14	14	14	14
11151 Beverting	2.470	0	0	0	0	0	0
11200 Forbruksmaterieell	0	500	0	0	0	0	0
11302 Telefon og telefaks	6.194	10.000	7.000	7.000	7.000	7.000	7.000
11303 Datakommunikasjon	2.450	30.000	30.000	30.000	30.000	30.000	30.000
11500 Kursavgifter og oppholdsutgifter	0	4.000	2.000	2.000	2.000	2.000	2.000
11600 Kjøre- og dlettgodtgjørelse	0	200	200	200	200	200	200
11700 Skyss- og reiseutgifter	0	4.000	2.000	2.000	2.000	2.000	2.000
11970 Lisenser/brukerstøtteavtaler	13.150	0	0	0	0	0	0
13501 Kjøp av tjenester fra Grong kommune	131	0	0	0	0	0	0
14290 Merverdiavgift	3.980	0	0	0	0	0	0
17290 Komp. for merverdiavgift driftsregnskap	-3.980	0	0	0	0	0	0
<b>Sum ansvar: 4650 Beredskap Røyrvik kommune</b>	<b>134.643</b>	<b>97.982</b>	<b>41.490</b>	<b>41.490</b>	<b>41.490</b>	<b>41.490</b>	<b>41.490</b>
<b>Ansvar: 4651 Brannvesen (beredskap)</b>							
10100 Lønn faste stillinger	47.625	50.000	0	0	0	0	0
10900 Arb.givers andel pensjonspr. KLP	8.998	10.000	0	0	0	0	0
10990 Arbeidsgiveravgift	2.888	3.000	0	0	0	0	0
11960 Diverse kontingenter	0	9.000	9.000	9.000	9.000	9.000	9.000
13501 Kjøp av tjenester fra Grong kommune	65	0	0	0	0	0	0
13510 Kjøp av tjenester fra interkommunale tiltak	601	2.325.000	2.487.000	2.487.000	2.487.000	2.487.000	2.487.000
13750 Kjøp av tjenester fra interkommunalt selskap	2.190.000	0	0	0	0	0	0
14290 Merverdiavgift	1.745	50.000	50.000	50.000	50.000	50.000	50.000
17290 Komp. for merverdiavgift driftsregnskap	-1.745	-50.000	-50.000	-50.000	-50.000	-50.000	-50.000
18900 Tilskudd, gaver og sponsorinntekter	-68.000	0	0	0	0	0	0
<b>Sum ansvar: 4651 Brannvesen (beredskap)</b>	<b>2.182.177</b>	<b>2.397.000</b>	<b>2.496.000</b>	<b>2.496.000</b>	<b>2.496.000</b>	<b>2.496.000</b>	<b>2.496.000</b>
<b>Ansvar: 4712 Vedlikehold brygger Namsvatnet</b>							
17000 Statistiskudd/refusjon fra staten	-250.000	0	0	0	0	0	0







## 10 Røyrvik kommune (2020) - År/Periode 2020 1 - 12

	Regnskap	Buds(end)	602 Budsj Øk.		602 Budsj Øk.		602 Budsj Øk.	
			2019	2020/V:602	2021/V:602	2022/V:602	2023/V:602	
17290 Komp. for merverdiavgift driftsregnskap	2018	2019	2020/V:602	2021/V:602	2022/V:602	2023/V:602	29.11.2019	
Sum ansvar: 4725 Stallvikvegen	-29.404	-60.000	-60.000	-60.000	-60.000	-60.000		
	143.835	186.994	161.278	161.278	161.278	161.278		
<b>Ansvar: 4727 Småtjønnin hytteområde</b>	25.407	25.407	25.407	25.407	25.407	25.407		
15900 Avskrivninger	25.407	25.407	25.407	25.407	25.407	25.407		
Sum ansvar: 4727 Småtjønnin hytteområde	25.407	25.407	25.407	25.407	25.407	25.407		
<b>Ansvar: 4730 Rekreasjon snøscooter løyper</b>	0	100	0	0	0	0		
10600 Trekkpliktig bilgodtgjørelse	980	1.500	0	0	0	0		
10802 Ledergodtgjørelse	5.506	4.000	0	0	0	0		
10803 Møtegodtgjørelse	331	286	0	0	0	0		
10990 Arbeidsgiveravgift	52	0	0	0	0	0		
11151 Bevertning	4.000	4.000	4.000	4.000	4.000	4.000		
11200 Forbruksmaterieil	581	0	0	0	0	0		
11205 Drivstoff/folje maskiner	19.883	18.000	89.000	89.000	89.000	89.000		
11240 Kjøp av tjenester	130	0	0	0	0	0		
11250 Refusjon utgifter	575	20.800	18.000	18.000	18.000	18.000		
11301 Gebyr banktjenester og betalingsformidling	0	1.500	0	0	0	0		
11302 Telefon og telefaks	4.545	0	0	0	0	0		
11303 Datakommunikasjon	909	0	0	0	0	0		
11400 Annonser	0	20.000	10.000	10.000	10.000	10.000		
11401 Reklameutgifter	0	300	300	300	300	300		
11600 Kjøre- og diettgodtgjørelse	4.320	2.000	2.500	2.500	2.500	2.500		
11970 Lisenser/brukerstøtteavtaler	84.835	22.000	22.000	22.000	22.000	22.000		
12000 Kjøp av inventar og utstyr	0	15.000	5.000	5.000	5.000	5.000		
12402 Brøyting/sandstrøing vegar	0	10.000	10.000	10.000	10.000	10.000		
12500 Materialer vedr. vedlikehold	24.016	20.000	20.000	20.000	20.000	20.000		
14290 Merverdiavgift	-134.581	-120.000	-140.000	-140.000	-140.000	-140.000		
16200 Avgiftsfrie salgsinntekter	0	-15.000	-15.000	-15.000	-15.000	-15.000		
16600 Salg av inventar og utstyr	-24.016	-20.000	-20.000	-20.000	-20.000	-20.000		
17290 Komp. for merverdiavgift driftsregnskap	0	-2.486	-5.800	-5.800	-5.800	-5.800		
19400 Bruk av disposisjonsfond	-7.934	-18.000	0	0	0	0		
Sum ansvar: 4730 Rekreasjon snøscooter løyper	0	9.510	9.462	9.462	9.462	9.462		
<b>Ansvar: 4741 Veg- og gateløys</b>	0	9.510	9.462	9.462	9.462	9.462		
10100 Lønn faste stillinger	0	9.510	9.462	9.462	9.462	9.462		



## 10 Røyrvik kommune (2020) - År/Periode 2020 1 - 12

	Regnskap 2018	Buds(end) 2019	602 Budsj Øk. 2020/V:602	602 Budsj Øk. 2021/V:602	602 Budsj Øk. 2022/V:602	602 Budsj Øk. 2023/V:602	29.11.2019
10900 Arb.givers andel pensjonspr. KLP	0	1.902	1.703	1.703	1.703	1.703	1.703
10990 Arbeidsgiveravgift	0	582	570	570	570	570	570
11200 Forbruksmaterieell	0	5.000	5.000	5.000	5.000	5.000	5.000
11202 Arbeidsklær og verneutstyr	0	0	1.000	1.000	1.000	1.000	1.000
11240 Kjøp av tjenester	0	2.000	2.000	2.000	2.000	2.000	2.000
11702 Drivstoff/olje biler	0	0	2.000	2.000	2.000	2.000	2.000
11703 Rep. og vedlikehold biler	0	0	5.000	5.000	5.000	5.000	5.000
11800 Strøm	221.083	200.000	200.000	200.000	200.000	200.000	200.000
12301 Tjenester vedr. vedlikehold tekniske anlegg	71.073	50.000	50.000	50.000	50.000	50.000	50.000
12320 Fordelte lønnsutgifter egne ansatte	0	49.704	0	0	0	0	0
14290 Merverdiavgift	73.120	50.000	50.000	50.000	50.000	50.000	50.000
15900 Avskrivninger	46.697	61.449	61.449	61.449	61.449	61.449	61.449
17290 Komp. for merverdiavgift driftsregnskap	-73.120	-50.000	-50.000	-50.000	-50.000	-50.000	-50.000
<b>Sum ansvar: 4741 Veg- og gatelys</b>	<b>338.853</b>	<b>380.147</b>	<b>338.184</b>	<b>338.184</b>	<b>338.184</b>	<b>338.184</b>	<b>338.184</b>
<b>Ansvar: 4751 Miljø- og trafikksikkerhetstiltak</b>							
15900 Avskrivninger	1.406	0	0	0	0	0	0
<b>Sum ansvar: 4751 Miljø- og trafikksikkerhetstiltak</b>	<b>1.406</b>	<b>0</b>	<b>0</b>	<b>0</b>	<b>0</b>	<b>0</b>	<b>0</b>
<b>Ansvar: 4761 Vedlikehold parker</b>							
10100 Lønn faste stillinger	0	28.566	32.234	32.234	32.234	32.234	32.234
10600 Trekkpliktig bilgodtgjørelse	0	500	0	0	0	0	0
10900 Arb.givers andel pensjonspr. KLP	0	5.713	5.802	5.802	5.802	5.802	5.802
10990 Arbeidsgiveravgift	0	1.748	1.940	1.940	1.940	1.940	1.940
11200 Forbruksmaterieell	0	2.000	1.000	1.000	1.000	1.000	1.000
11205 Drivstoff/olje maskiner	0	1.000	10.000	10.000	10.000	10.000	10.000
11240 Kjøp av tjenester	0	2.000	2.000	2.000	2.000	2.000	2.000
11500 Kursavgifter og oppholdsutgifter	0	0	2.000	2.000	2.000	2.000	2.000
11701 Avgifter og forsikringspremie	0	0	1.000	1.000	1.000	1.000	1.000
11702 Drivstoff/olje biler	0	0	2.000	2.000	2.000	2.000	2.000
11703 Rep. og vedlikehold biler	0	0	3.000	3.000	3.000	3.000	3.000
12300 Tjenester vedr. vedlikehold bygninger/anlegg	0	1.000	1.000	1.000	1.000	1.000	1.000
12303 Vedlikehold parker/uteområder	10.649	0	0	0	0	0	0
12320 Fordelte lønnsutgifter egne ansatte	0	117.160	0	0	0	0	0
12500 Materialer vedr. vedlikehold	0	4.500	4.000	4.000	4.000	4.000	4.000
12501 Plantekjøp	5.013	8.000	8.000	8.000	8.000	8.000	8.000



## 10 Røyrvik kommune (2020) - År/Periode 2020 1 - 12

	Regnskap 2018	Budsj Øk.				29.11.2019			
		2019	2020/V:602	2021/V:602	2022/V:602	2023/V:602	2022/V:602	2023/V:602	
14290 Merverdiavgift	3.575	5.000	5.000	5.000	5.000	5.000	5.000		
15900 Avskrivninger	458	8.311	8.311	8.311	8.311	8.311	8.311		
16500 Avgiftspliktig salgsinntekter	-3.300	0	0	0	0	0	0		
17290 Komp. for merverdiavgift driftsregnskap	-3.575	-5.000	-5.000	-5.000	-5.000	-5.000	-5.000		
<b>Sum ansvar: 4761 Vedlikehold parker</b>	<b>12.820</b>	<b>180.498</b>	<b>82.287</b>	<b>82.287</b>	<b>82.287</b>	<b>82.287</b>	<b>82.287</b>		
<b>Ansvar: 4763 Stedsutvikling</b>									
11001 Faglitteratur/tidsskrifter/aviser	0	1.000	1.000	1.000	1.000	1.000	1.000		
11151 Beverting	0	1.000	1.000	1.000	1.000	1.000	1.000		
12700 Konsulentonorar/juridisk bistand	0	100.000	100.000	100.000	100.000	100.000	100.000		
14290 Merverdiavgift	0	25.000	25.000	25.000	25.000	25.000	25.000		
15900 Avskrivninger	90.622	84.864	84.864	84.864	84.864	84.864	84.864		
17000 Statistiskudd/refusjon fra staten	0	-345.000	0	0	0	0	0		
17290 Komp. for merverdiavgift driftsregnskap	0	-25.000	-25.000	-25.000	-25.000	-25.000	-25.000		
<b>Sum ansvar: 4763 Stedsutvikling</b>	<b>90.622</b>	<b>-158.136</b>	<b>186.864</b>	<b>186.864</b>	<b>186.864</b>	<b>186.864</b>	<b>186.864</b>		
<b>Ansvar: 4764 Kommunale idrettsanlegg</b>									
15900 Avskrivninger	271.983	0	0	0	0	0	0		
<b>Sum ansvar: 4764 Kommunale idrettsanlegg</b>	<b>271.983</b>	<b>0</b>	<b>0</b>	<b>0</b>	<b>0</b>	<b>0</b>	<b>0</b>		
<b>Ansvar: 4811 Bygdatunet</b>									
10100 Lønn faste stillinger	0	15.000	13.476	13.476	13.476	13.476	13.476		
10600 Trekkpliktig bilgodtgjørelse	0	200	0	0	0	0	0		
10900 Arb.givers andel pensjonspr. KLP	0	2.000	2.426	2.426	2.426	2.426	2.426		
10990 Arbeidsgiveravgift	0	569	811	811	811	811	811		
11202 Arbeidsklær og verneutstyr	0	0	500	500	500	500	500		
11240 Kjøp av tjenester	0	1.700	11.700	11.700	11.700	11.700	11.700		
11702 Drivstoff/olje biler	0	0	1.000	1.000	1.000	1.000	1.000		
11703 Rep. og vedlikehold biler	0	0	1.000	1.000	1.000	1.000	1.000		
11800 Strøm	-19.813	5.000	5.000	5.000	5.000	5.000	5.000		
11850 Forsikringspremier/alarmsystem	3.543	1.700	0	0	0	0	0		
11901 Leie møterom/Festeavgifter/leie av grunn	16.242	17.000	17.000	17.000	17.000	17.000	17.000		
11950 Kommunale avgifter	9.824	9.000	0	0	0	0	0		
11956 Diverse avgifter og gebyrer	0	1.000	1.000	1.000	1.000	1.000	1.000		
12320 Fordelte lønnsutgifter egne ansatte	5.939	16.229	0	0	0	0	0		
12400 Serviceavtaler	896	1.000	1.000	1.000	1.000	1.000	1.000		





## 10 Røyrvik kommune (2020) - År/Periode 2020 1 - 12

	Regnskap 2018	Buds(end) 2019	602 Budsj Øk. 2020/V:602	602 Budsj Øk. 2021/V:602	602 Budsj Øk. 2022/V:602	29.11.2019 602 Budsj Øk. 2023/V:602
12401 Rep. og vedlikehold	240	0	0	0	0	0
12402 Brøyting/sandstrøing veier	0	1.000	-1.000	-1.000	-1.000	-1.000
12500 Materialer vedr. vedlikehold	0	1.000	1.000	1.000	1.000	1.000
14290 Merverdiavgift	-1.967	2.000	2.000	2.000	2.000	2.000
15900 Avskrivninger	11.240	11.239	11.239	11.239	11.239	11.239
16900 Fordelte utgifter lønn og internhusleie	-59.419	-65.729	0	0	0	0
17290 Komp. for merverdiavgift driftsregnskap	1.967	-2.000	-2.000	-2.000	-2.000	-2.000
19500 Bruk av bundet driftsfond	-69.000	0	0	0	0	0
<b>Sum ansvar: 4811 Bygdatunet</b>	<b>-100.309</b>	<b>17.908</b>	<b>66.152</b>	<b>66.152</b>	<b>66.152</b>	<b>66.152</b>
<b>Ansvar: 4812 Ingeniør og stigerbolig</b>						
10100 Lønn faste stillinger	0	15.000	13.476	13.476	13.476	13.476
10600 Trekkpliktig bilgodtgjørelse	0	200	0	0	0	0
10900 Arb.givers andel pensjonspr. KLP	0	2.000	2.426	2.426	2.426	2.426
10990 Arbeidsgiveravgift	0	600	811	811	811	811
11202 Arbeidsklær og verneutstyr	0	0	500	500	500	500
11702 Drivstoff/olje biler	0	0	1.500	1.500	1.500	1.500
11703 Rep. og vedlikehold biler	0	0	1.000	1.000	1.000	1.000
11800 Strøm	29.501	3.000	3.000	3.000	3.000	3.000
11850 Forsikringspremier/alarmsystem	2.299	800	0	0	0	0
11901 Leie møterom/Festeavgifter/leie av grunn	10.503	11.000	11.000	11.000	11.000	11.000
11950 Kommunale avgifter	618	1.200	0	0	0	0
12320 Fordelte lønnsutgifter egne ansatte	5.939	16.229	0	0	0	0
14290 Merverdiavgift	7.547	1.000	1.000	1.000	1.000	1.000
15900 Avskrivninger	5.231	5.231	5.231	5.231	5.231	5.231
16900 Fordelte utgifter lønn og internhusleie	-34.419	-34.929	0	0	0	0
17290 Komp. for merverdiavgift driftsregnskap	-7.547	-1.000	-1.000	-1.000	-1.000	-1.000
<b>Sum ansvar: 4812 Ingeniør og stigerbolig</b>	<b>19.672</b>	<b>20.331</b>	<b>38.944</b>	<b>38.944</b>	<b>38.944</b>	<b>38.944</b>
<b>Ansvar: 4821 Skolelokaler (Røyrvik skole)</b>						
10100 Lønn faste stillinger	0	261.236	272.283	172.283	172.283	172.283
10201 Vikarlønn fødselspermisjon	0	0	31.827	31.827	31.827	31.827
10401 Overtidstillegg	0	200	0	0	0	0
10600 Trekkpliktig bilgodtgjørelse	0	5.000	0	0	0	0
10750 Lønn renhold	0	720.480	708.017	708.017	708.017	708.017
10760 Vikarlønn sykdom, renhold	0	0	30.700	30.700	30.700	30.700



## 10 Røyrvik kommune (2020) - År/Periode 2020 1 - 12

	Regnskap	Buds(end)	602 Budsj Øk.	602 Budsj Øk.	602 Budsj Øk.	602 Budsj Øk.	29.11.2019
	2018	2019	2020/V:602	2021/V:602	2022/V:602	2023/V:602	
10900 Arb.givers andel pensjonspr. KLP	0	196.343	187.709	169.709	169.709	169.709	
10950 Gruppelivs- og ulykkesforsikringspremie	0	5.000	0	0	0	0	
10990 Arbeidsgiveravgift	0	60.551	62.757	56.739	56.739	56.739	
11200 Forbruksmaterieell	36	1.000	6.000	6.000	6.000	6.000	
11201 Renholdsartikler og vaskemidler	0	0	20.000	20.000	20.000	20.000	
11202 Arbeidsklær og verneutstyr	0	0	3.500	3.500	3.500	3.500	
11240 Kjøp av tjenester	0	0	5.000	5.000	5.000	5.000	
11302 Telefon og telefax	0	0	1.000	1.000	1.000	1.000	
11702 Drivstoff/olje biler	0	0	500	500	500	500	
11703 Rep. og vedlikehold biler	0	0	2.000	2.000	2.000	2.000	
11800 Strøm	530.234	230.000	220.000	220.000	220.000	220.000	
11850 Forsikringspremier/alarmsystem	27.392	27.100	0	0	0	0	
11950 Kommunale avgifter	133.373	148.500	130.000	130.000	130.000	130.000	
11956 Diverse avgifter og gebyrer	0	1.500	200	200	200	200	
12000 Kjøp av inventar og utstyr	4.490	1.000	2.000	2.000	2.000	2.000	
12001 Leie av inventar og utstyr	9.504	0	0	0	0	0	
12201 Leasing maskiner og innretninger	45.031	40.000	40.000	40.000	40.000	40.000	
12300 Tjenester vedr. vedlikehold bygninger/anlegg	136.526	110.000	110.000	110.000	110.000	110.000	
12301 Tjenester vedr. vedlikehold tekniske anlegg	23.039	75.000	75.000	75.000	75.000	75.000	
12320 Fordelte lønnsutgifter egne ansatte	599.546	1.605.688	0	0	0	0	
12400 Serviceavtaler	45.911	58.000	45.000	45.000	45.000	45.000	
12401 Rep. og vedlikehold	1.345	0	0	0	0	0	
12500 Materialer vedr. vedlikehold	3.339	40.000	40.000	40.000	40.000	40.000	
12600 Kjøp av interne tjenester	697.897	0	0	0	0	0	
14290 Merverdiavgift	230.874	10.000	10.000	10.000	10.000	10.000	
15900 Avskrivninger	852.638	852.154	852.154	852.154	852.154	852.154	
16210 Leieinntekter	-8.350	-10.000	-10.000	-10.000	-10.000	-10.000	
16900 Fordelte utgifter lønn og internhusleie	-2.024.547	-2.222.188	0	0	0	0	
17100 Refusjon sykepenger	0	-10.000	0	0	0	0	
17101 Refusjon fødselspenger	0	0	-78.000	-78.000	-78.000	-78.000	
17290 Komp. for merverdiavgift driftsregnskap	-230.874	-10.000	-10.000	-10.000	-10.000	-10.000	
<b>Sum ansvar: 4821 Skolelokaler (Røyrvik skole)</b>	<b>1.077.404</b>	<b>2.196.564</b>	<b>2.757.647</b>	<b>2.633.629</b>	<b>2.633.629</b>	<b>2.633.629</b>	<b>2.633.629</b>
<b>Ansvar: 4822 Førskolelokaler</b>							
11250 Refusjon utgifter	28.741	0	0	0	0	0	
11301 Gebyr banktjenester og betalingsformidling	0	70	0	0	0	0	



## 10 Røyrvik kommune (2020) - År/Periode 2020 1 - 12

	Regnskap 2018	Buds(end) 2019	602 Budsj Øk. 2020/V:602	602 Budsj Øk. 2021/V:602	602 Budsj Øk. 2022/V:602	29.11.2019 602 Budsj Øk. 2023/V:602
11800 Strøm	19.248	0	0	0	0	0
11850 Forsikringspremier/alarmsystem	932	0	0	0	0	0
11950 Kommunale avgifter	6.198	0	0	0	0	0
12000 Kjøp av inventar og utstyr	3.000	1.800	1.800	1.800	1.800	1.800
12300 Tjenester vedr. vedlikehold bygninger/anlegg	5.450	16.250	10.000	10.000	10.000	10.000
12301 Tjenester vedr. vedlikehold tekniske anlegg	1.364	0	0	0	0	0
12320 Fordelte lønnsutgifter egne ansatte	94.076	0	0	0	0	0
12400 Serviceavtaler	6.680	0	0	0	0	0
12401 Rep. og vedlikehold	120	0	0	0	0	0
12500 Materialer vedr. vedlikehold	179	5.000	5.000	5.000	5.000	5.000
12600 Kjøp av interne tjenester	237.150	0	0	0	0	0
14290 Merverdiavgift	10.571	0	0	0	0	0
15002 Forsinkelsesrenter	0	66	0	0	0	0
15900 Avskrivninger	48.433	0	0	0	0	0
16500 Avgiftspliktig salgsinntekter	-23.231	0	0	0	0	0
16900 Fordelte utgifter lønn og internhusleie	-341.666	-242.884	0	0	0	0
17290 Komp. for merverdiavgift driftsregnskap	-10.571	0	0	0	0	0
<b>Sum ansvar: 4822 Førskolelokaler</b>	<b>86.673</b>	<b>-219.698</b>	<b>16.800</b>	<b>16.800</b>	<b>16.800</b>	<b>16.800</b>
<b>Ansvar: 4823 Svømme- og idrettshall</b>						
10100 Lønn faste stillinger	0	257.237	283.176	283.176	283.176	283.176
10200 Vikarlønn ved sykdom	0	8.000	0	0	0	0
10201 Vikarlønn fødselspermisjon	0	0	12.732	12.732	12.732	12.732
10300 Lønn ekstrarhjelpe	0	8.000	0	0	0	0
10400 Lønn overtid	0	1.000	0	0	0	0
10500 Annen lønn	0	5.000	0	0	0	0
10533 Lønn beredskapsvakt	0	4.000	0	0	0	0
10600 Trekkpliktig bilgodtgjørelse	0	2.500	0	0	0	0
10750 Lønn renhold	0	367.682	400.269	400.269	400.269	400.269
10760 Vikarlønn sykdom, renhold	0	0	15.350	10.000	10.000	10.000
10900 Arb.givers andel pensjonspr. KLP	0	118.883	128.075	127.112	127.112	127.112
10950 Gruppelivs- og ulykkesforsikringspremie	0	3.000	0	0	0	0
10990 Arbeidsgeberavgift	0	43.381	42.820	42.498	42.498	42.498
11151 Beverning	299	1.700	0	0	0	0
11200 Forbruksmaterieil	72	1.000	1.000	1.000	1.000	1.000
11201 Renholdsartikler og vaskemidler	0	0	30.000	30.000	30.000	30.000



## 10 Røyrvik kommune (2020) - År/Periode 2020 1 - 12

	Regnskap 2018	Buds(end) 2019	602 Budsj Øk. 2020/V:602	602 Budsj Øk. 2021/V:602	602 Budsj Øk. 2022/V:602	602 Budsj Øk. 2023/V:602	29.11.2019 602 Budsj Øk.
11202 Arbeidsklær og verneutstyr	0	0	3.500	3.500	3.500	3.500	3.500
11204 Kjemikalier	10.032	35.000	20.000	20.000	20.000	20.000	20.000
11240 Kjøp av tjenester	0	0	50.000	50.000	50.000	50.000	50.000
11300 Frankering, frimerker	193	0	0	0	0	0	0
11302 Telefon og telefax	0	4.000	5.000	5.000	5.000	5.000	5.000
11702 Drivstoff/olje biler	0	0	500	500	500	500	500
11800 Strøm	321.290	705.000	500.000	500.000	500.000	500.000	500.000
11850 Forsikringspremier/alarmsystem	33.769	26.000	0	0	0	0	0
11956 Diverse avgifter og gebyrer	0	500	0	0	0	0	0
11970 Lisenser/brukerstøtteavtaler	2.994	6.500	5.000	5.000	5.000	5.000	5.000
12000 Kjøp av inventar og utstyr	13.833	42.000	20.000	20.000	20.000	20.000	20.000
12001 Leie av inventar og utstyr	10.308	0	0	0	0	0	0
12201 Leasing maskiner og innretninger	52.662	25.000	25.000	25.000	25.000	25.000	25.000
12300 Tjenester vedr. vedlikehold bygninger/anlegg	1.830	10.000	10.000	10.000	10.000	10.000	10.000
12301 Tjenester vedr. vedlikehold tekniske anlegg	6.384	7.500	7.500	7.500	7.500	7.500	7.500
12320 Fordelte lønnsutgifter egne ansatte	125.680	476.373	0	0	0	0	0
12400 Serviceavtaler	896	60.000	60.000	60.000	60.000	60.000	60.000
12401 Rep. og vedlikehold	3.685	0	0	0	0	0	0
12500 Materialer vedr. vedlikehold	4.286	2.000	2.000	2.000	2.000	2.000	2.000
12600 Kjøp av interne tjenester	399.766	0	0	0	0	0	0
14290 Merverdiavgift	100.891	5.000	5.000	5.000	5.000	5.000	5.000
15500 Avsetning til bundet driftsfond	6.000	0	0	0	0	0	0
16300 Leieinntekter	-300	-6.900	-6.900	-6.900	-6.900	-6.900	-6.900
16500 Avgiftspliktig salgssinntekter	-1.600	0	0	0	0	0	0
16900 Fordelte utgifter lønn og intermhusleie	-299.439	-493.436	0	0	0	0	0
17100 Refusjon sykepenger	0	-24.494	0	0	0	0	0
17101 Refusjon fødselspenger	0	0	-31.200	-31.200	-31.200	-31.200	-31.200
17290 Komp. for merverdiavgift driftsregnskap	-100.891	-5.000	-5.000	-5.000	-5.000	-5.000	-5.000
17700 Refusjon fra andre(private)	-104.460	0	0	0	0	0	0
18900 Tilskudd, gaver og sponsoninntekter	-32.000	0	0	0	0	0	0
19500 Bruk av bundet driftsfond	0	-17.838	-17.838	-17.838	-17.838	-17.838	-17.838
<b>Sum ansvar: 4823 Svømme- og idrettsball</b>	<b>556.180</b>	<b>1.678.588</b>	<b>1.565.984</b>	<b>1.559.349</b>	<b>1.559.349</b>	<b>1.559.349</b>	<b>1.559.349</b>
<b>Ansvar: 4831 Helseavdeling</b>	<b>0</b>	<b>174.547</b>	<b>209.674</b>	<b>209.674</b>	<b>209.674</b>	<b>209.674</b>	<b>209.674</b>
10100 Lønn faste stillinger	0	1.500	0	0	0	0	0
10111 Helge- og høytidstillegg	0	0	0	0	0	0	0



## 10 Røyrvik kommune (2020) - År/Periode 2020 1 - 12

	Regnskap 2018	Buds(end) 2019	602 Budsj Øk. 2020/V:602	602 Budsj Øk. 2021/V:602	602 Budsj Øk. 2022/V:602	602 Budsj Øk. 2023/V:602	29.11.2019
10114 Lørdags- og søndagstillegg	0	800	0	0	0	0	0
10400 Lønn overtid	0	8.000	0	0	0	0	0
10401 Overtidstillegg	0	250	0	0	0	0	0
10533 Lønn beredskapsvakt	0	14.500	0	0	0	0	0
10600 Trekkpliktig bilgodtgjørelse	0	3.500	0	0	0	0	0
10750 Lønn renhold	0	82.118	86.600	86.600	86.600	86.600	86.600
10760 Vikarlønn sykdom, renhold	0	0	5.175	0	0	0	0
10900 Arb.givers andel pensjonspr. KLP	0	53.933	54.261	53.329	53.329	53.329	53.329
10950 Gruppelivs- og ulykkesforsikringspremie	0	1.300	0	0	0	0	0
10980 Arbeidsgiveravgift	0	17.436	18.140	17.829	17.829	17.829	17.829
11200 Forbruksmaterieell	373	1.000	6.000	6.000	6.000	6.000	6.000
11201 Renholdsartikler og vaskemidler	0	0	10.000	10.000	10.000	10.000	10.000
11202 Arbeidsklær og verneutstyr	0	0	2.500	2.500	2.500	2.500	2.500
11240 Kjøp av tjenester	0	0	5.000	5.000	5.000	5.000	5.000
11300 Frankering, frimerker	5.306	0	0	0	0	0	0
11302 Telefon og telefaks	0	2.000	3.000	3.000	3.000	3.000	3.000
11600 Kjøre- og diettgodtgjørelse	0	250	250	250	250	250	250
11702 Drivstoffolje biler	0	0	500	500	500	500	500
11703 Rep. og vedlikehold biler	0	0	1.000	1.000	1.000	1.000	1.000
11800 Strøm	85.735	90.000	85.000	85.000	85.000	85.000	85.000
11801 Kjelkraft	48.769	50.000	50.000	50.000	50.000	50.000	50.000
11820 Fyringsolje/parafin	24.740	0	0	0	0	0	0
11850 Forsikringspremier/alarmsystem	23.092	13.500	0	0	0	0	0
11950 Kommunale avgifter	49.375	46.200	45.000	45.000	45.000	45.000	45.000
11956 Diverse avgifter og gebyrer	0	1.000	0	0	0	0	0
12201 Leasing maskiner og innretninger	9.197	0	0	0	0	0	0
12300 Tjenester vedr. vedlikehold bygninger/anlegg	23.220	10.000	10.000	10.000	10.000	10.000	10.000
12301 Tjenester vedr. vedlikehold tekniske anlegg	21.966	15.000	15.000	15.000	15.000	15.000	15.000
12320 Fordelte lønnsutgifter egne ansatte	143.056	390.928	0	0	0	0	0
12400 Serviceavtaler	30.144	30.000	30.000	30.000	30.000	30.000	30.000
12401 Rep. og vedlikehold	2.705	0	0	0	0	0	0
12500 Materialer vedr. vedlikehold	3.315	5.000	5.000	5.000	5.000	5.000	5.000
12600 Kjøp av interne tjenester	67.757	0	0	0	0	0	0
13700 Kjøp fra andre ( private)	200	0	0	0	0	0	0
14290 Merverdiavgift	68.206	5.000	5.000	5.000	5.000	5.000	5.000
15900 Avskrivninger	126.724	122.474	122.474	122.474	122.474	122.474	122.474



## 10 Røyrvik kommune (2020) - År/Periode 2020 1 - 12

	Regnskap	Buds(end)	602 Budsj Øk.	602 Budsj Øk.	602 Budsj Øk.	602 Budsj Øk.	29.11.2019
	2018	2019	2020/N:602	2021/N:602	2022/N:602	2023/N:602	
16900 Fordelte utgifter lønn og intermhusleie	-655.453	-624.128	0	0	0	0	
17290 Komp. for merverdiavgift driftsregnskap	-68.206	-5.000	-5.000	-5.000	-5.000	-5.000	
<b>Sum ansvar: 4831 Helseavdeling</b>	<b>10.220</b>	<b>511.108</b>	<b>764.574</b>	<b>758.156</b>	<b>758.156</b>	<b>758.156</b>	
<b>Ansvar: 4832 Omsorgsavdeling</b>							
10100 Lønn faste stillinger	0	182.145	209.674	209.674	209.674	209.674	
10111 Helge- og høytidstillegg	0	0	1.018	1.018	1.018	1.018	
10114 Lørdags- og søndagstillegg	0	0	509	509	509	509	
10300 Lønn eksirahjelp	0	0	15.263	15.263	15.263	15.263	
10600 Trekkpliktig bilgodtgjørelse	0	3.000	0	0	0	0	
10750 Lønn renhold	0	314.494	351.236	351.236	351.236	351.236	
10760 Vikarlønn sykdom, renhold	0	0	25.525	20.000	20.000	20.000	
10900 Arb.givers andel pensjonspr. KLP	0	110.327	108.305	107.310	107.310	107.310	
10950 Gruppelivs- og ulykkesforsikringspremie	0	1.000	0	0	0	0	
10990 Arbeidsgiveravgift	0	30.999	36.288	35.955	35.955	35.955	
11200 Forbruksmaterieil	0	1.000	6.000	6.000	6.000	6.000	
11201 Renholdsartikler og vaskemidler	0	0	90.000	90.000	90.000	90.000	
11202 Arbeidsklær og verneutstyr	0	0	2.500	2.500	2.500	2.500	
11240 Kjøp av tjenester	0	0	120.000	120.000	120.000	120.000	
11302 Telefon og telefax	0	3.000	3.000	3.000	3.000	3.000	
11702 Drivstoff/olje biler	0	0	500	500	500	500	
11703 Rep. og vedlikehold biler	0	0	2.000	2.000	2.000	2.000	
11800 Strøm	216.936	200.000	185.000	185.000	185.000	185.000	
11801 Kjelkraft	241.117	180.000	180.000	180.000	180.000	180.000	
11820 Fyringsolje/parafin	24.740	0	0	0	0	0	
11850 Forsikringspremier/alarmsystem	4.524	6.500	0	0	0	0	
11950 Kommunale avgifter	115.208	100.000	0	0	0	0	
11956 Diverse avgifter og gebyrer	0	1.000	1.000	1.000	1.000	1.000	
12001 Leie av inventar og utstyr	23.453	15.000	15.000	15.000	15.000	15.000	
12300 Tjenester vedr. vedlikehold bygninger/anlegg	83.086	30.000	30.000	30.000	30.000	30.000	
12301 Tjenester vedr. vedlikehold tekniske anlegg	16.509	15.000	15.000	15.000	15.000	15.000	
12320 Fordelte lønnsutgifter egne ansatte	331.874	912.088	0	0	0	0	
12400 Serviceavtaler	22.547	30.000	30.000	30.000	30.000	30.000	
12500 Materialer vedr. vedlikehold	1.504	5.000	5.000	5.000	5.000	5.000	
12600 Kjøp av interne tjenester	691.121	0	0	0	0	0	
13700 Kjøp fra andre ( private)	14.962	15.000	15.000	15.000	15.000	15.000	



## 10 Røyrvik kommune (2020) - År/Periode 2020 1 - 12

	Regnskap 2018	Buds(end) 2019	602 Budsj Øk. 2020/V:602	602 Budsj Øk. 2021/V:602	602 Budsj Øk. 2022/V:602	602 Budsj Øk. 2023/V:602	29.11.2019
14290 Merverdiavgift	187.618	20.000	20.000	20.000	20.000	20.000	
15900 Avskrivninger	699.795	699.762	699.762	699.762	699.762	699.762	
16900 Fordelte utgifter lønn og internhusleie	-1.452.763	-1.484.088	0	0	0	0	
17100 Refusjon sykepenger	0	-35.000	0	0	0	0	
17290 Komp. for merverdiavgift driftsregnskap	-187.618	-20.000	-20.000	-20.000	-20.000	-20.000	
<b>Sum ansvar: 4832 Omsorgsavdeling</b>	<b>1.034.613</b>	<b>1.336.227</b>	<b>2.147.580</b>	<b>2.140.727</b>	<b>2.140.727</b>	<b>2.140.727</b>	<b>2.140.727</b>
<b>Ansvar: 4835 Omsorgsboliger</b>							
10100 Lønn faste stillinger	0	16.323	17.591	17.591	17.591	17.591	17.591
10600 Trekkpliktig bilgodtgjørelse	140	500	0	0	0	0	0
10900 Arb.givers andel pensjonspr. KLP	0	3.265	3.166	3.166	3.166	3.166	3.166
10990 Arbeidsgiveravgift	7	999	1.058	1.058	1.058	1.058	1.058
11200 Forbruksmaterieil	149	500	500	500	500	500	500
11202 Arbeidsklær og verneutstyr	0	0	2.000	2.000	2.000	2.000	2.000
11240 Kjøp av tjenester	0	0	20.000	20.000	20.000	20.000	20.000
11303 Datakommunikasjon	0	25.000	40.000	40.000	40.000	40.000	40.000
11600 Kjøre- og diettgodtgjørelse	1.575	0	0	0	0	0	0
11702 Drivstoff/olje biler	0	0	500	500	500	500	500
11703 Rep. og vedlikehold biler	0	0	1.000	1.000	1.000	1.000	1.000
11800 Strøm	111.583	130.000	120.000	120.000	120.000	120.000	120.000
11801 Kjelkraft	153.400	130.000	130.000	130.000	130.000	130.000	130.000
11820 Fyringsolje/parafin	24.740	0	0	0	0	0	0
11850 Forsikringspremier/alarmsystem	16.521	16.700	0	0	0	0	0
11950 Kommunale avgifter	18.246	20.000	0	0	0	0	0
11956 Diverse avgifter og gebyrer	280	0	0	0	0	0	0
12000 Kjøp av inventar og utstyr	0	75.000	10.000	10.000	10.000	10.000	10.000
12300 Tjenester vedr. vedlikehold bygninger/anlegg	1.935	10.000	10.000	10.000	10.000	10.000	10.000
12301 Tjenester vedr. vedlikehold tekniske anlegg	0	1.000	1.000	1.000	1.000	1.000	1.000
12320 Fordelte lønnsutgifter egne ansatte	7.765	20.812	0	0	0	0	0
12400 Serviceavtaler	299	1.000	1.000	1.000	1.000	1.000	1.000
12500 Materialer vedr. vedlikehold	244	20.000	20.000	20.000	20.000	20.000	20.000
14290 Merverdiavgift	49.551	10.000	10.000	10.000	10.000	10.000	10.000
15900 Avskrivninger	92.600	53.966	53.966	53.966	53.966	53.966	53.966
16900 Fordelte utgifter lønn og internhusleie	-297.812	-297.812	0	0	0	0	0
17290 Komp. for merverdiavgift driftsregnskap	-49.551	-10.000	-10.000	-10.000	-10.000	-10.000	-10.000
<b>Sum ansvar: 4835 Omsorgsboliger</b>	<b>131.671</b>	<b>227.253</b>	<b>431.781</b>	<b>431.781</b>	<b>431.781</b>	<b>431.781</b>	<b>431.781</b>



## 10 Røyrvik kommune (2020) - År/Periode 2020 1 - 12

	Regnskap 2018	Buds(end) 2019	602 Budsj Øk. 2020/N:602	602 Budsj Øk. 2021/N:602	602 Budsj Øk. 2022/N:602	602 Budsj Øk. 2023/N:602	29.11.2019 602 Budsj Øk. 2023/N:602
<b>Ansvar: 4837 Vaskeri</b>							
10100 Lønn faste stillinger	0	0	152.000	152.000	152.000	152.000	152.000
10200 Vikarlønn ved sykdom	0	0	10.000	10.000	10.000	10.000	10.000
10202 Vikarlønn ferie	0	0	10.000	10.000	10.000	10.000	10.000
10204 Vikarlønn velferdspremisjon	0	0	1.000	1.000	1.000	1.000	1.000
10900 Arb.givers andel pensjonspr. KLP	0	0	31.140	31.140	31.140	31.140	31.140
10990 Arbeidsgiveravgift	0	0	10.411	10.411	10.411	10.411	10.411
11200 Forbruksmaterieell	0	0	600	600	600	600	600
11201 Renholdsartikler og vaskemidler	0	0	15.000	15.000	15.000	15.000	15.000
11202 Arbeidsklær og verneutstyr	0	0	2.000	2.000	2.000	2.000	2.000
11961 OU-ordning KS-området	0	0	600	600	600	600	600
12401 Rep. og vedlikehold	0	0	3.000	3.000	3.000	3.000	3.000
14290 Merverdiavgift	0	0	5.700	5.700	5.700	5.700	5.700
16200 Avgiftsfrie salgsinntekter	0	0	-1.000	-1.000	-1.000	-1.000	-1.000
16500 Avgiftspliktig salgsinntekter	0	0	-5.000	-5.000	-5.000	-5.000	-5.000
17290 Komp. for merverdiavgift driftsregnskap	0	0	-5.700	-5.700	-5.700	-5.700	-5.700
<b>Sum ansvar: 4837 Vaskeri</b>	<b>0</b>	<b>0</b>	<b>229.751</b>	<b>229.751</b>	<b>229.751</b>	<b>229.751</b>	<b>229.751</b>
<b>Ansvar: 4838 Hjemmebaserte tjenester</b>							
10100 Lønn faste stillinger	0	0	173.000	173.000	173.000	173.000	173.000
10200 Vikarlønn ved sykdom	0	0	10.000	10.000	10.000	10.000	10.000
10202 Vikarlønn ferie	0	0	10.000	10.000	10.000	10.000	10.000
10204 Vikarlønn velferdspremisjon	0	0	1.000	1.000	1.000	1.000	1.000
10300 Lønn ekstrahjelp	0	0	1.000	1.000	1.000	1.000	1.000
10900 Arb.givers andel pensjonspr. KLP	0	0	35.100	35.100	35.100	35.100	35.100
10990 Arbeidsgiveravgift	0	0	11.735	11.735	11.735	11.735	11.735
11600 Kjøre- og diettgodtgjørelse	0	0	10.000	10.000	10.000	10.000	10.000
11961 OU-ordning KS-området	0	0	1.000	1.000	1.000	1.000	1.000
14290 Merverdiavgift	0	0	400	400	400	400	400
16000 Egenbetaling	0	0	-50.000	-50.000	-50.000	-50.000	-50.000
17290 Komp. for merverdiavgift driftsregnskap	0	0	-400	-400	-400	-400	-400
<b>Sum ansvar: 4838 Hjemmebaserte tjenester</b>	<b>0</b>	<b>0</b>	<b>202.835</b>	<b>202.835</b>	<b>202.835</b>	<b>202.835</b>	<b>202.835</b>
<b>Ansvar: 4841 Boliger til utleie</b>							
10100 Lønn faste stillinger	0	80.500	85.753	85.753	85.753	85.753	85.753







## 10 Røyrvik kommune (2020) - År/Periode 2020 1 - 12

	Regnskap 2018	Buds(end) 2019	602 Budsj Øk.		602 Budsj Øk.		602 Budsj Øk.		29.11.2019	
			2020/N:602	2021/N:602	2022/N:602	2023/N:602	2020/N:602	2021/N:602	2022/N:602	2023/N:602
11850 Forsikringspremier/alarmsystem	1.104	0	0	0	0	0	0	0	0	
12300 Tjenester vedr. vedlikehold bygninger/anlegg	1.739	500	500	500	500	500	500	500	500	
12320 Fordelte lønnsutgifter egne ansatte	-1	0	0	0	0	0	0	0	0	
12500 Materialer vedr. vedlikehold	0	500	500	500	500	500	500	500	500	
14290 Merverdiavgift	-1.611	0	0	0	0	0	0	0	0	
16300 Leieinntekter	0	-500	-500	-500	-500	-500	-500	-500	-500	
17290 Komp. for merverdiavgift driftsregnskap	1.611	0	0	0	0	0	0	0	0	
<b>Sum ansvar: 4842 Garasjer til utleie</b>	<b>21.829</b>	<b>50.000</b>	<b>126.849</b>	<b>126.849</b>	<b>126.849</b>	<b>126.849</b>	<b>126.849</b>	<b>126.849</b>	<b>126.849</b>	
<b>Ansvar: 4843 Røyrvik kommunale boligstiftelse</b>										
11800 Strøm	3.866	0	0	0	0	0	0	0	0	
11850 Forsikringspremier/alarmsystem	3.172	0	0	0	0	0	0	0	0	
11950 Kommunale avgifter	67.450	0	0	0	0	0	0	0	0	
12320 Fordelte lønnsutgifter egne ansatte	33.492	0	0	0	0	0	0	0	0	
14290 Merverdiavgift	170	0	0	0	0	0	0	0	0	
15900 Avskrivninger	33.129	0	0	0	0	0	0	0	0	
16300 Leieinntekter	-380.322	-324.000	0	0	0	0	0	0	0	
17290 Komp. for merverdiavgift driftsregnskap	-170	0	0	0	0	0	0	0	0	
<b>Sum ansvar: 4843 Røyrvik kommunale boligstiftelse</b>	<b>-239.213</b>	<b>-324.000</b>	<b>0</b>	<b>0</b>	<b>0</b>	<b>0</b>	<b>0</b>	<b>0</b>	<b>0</b>	
<b>Ansvar: 4851 Samfunnskafe</b>										
10100 Lønn faste stillinger	0	25.000	0	0	0	0	0	0	0	
10400 Lønn overtid	0	6.000	0	0	0	0	0	0	0	
10533 Lønn beredskapsvakt	0	6.500	0	0	0	0	0	0	0	
10600 Trekkpliktig bilgodtgjørelse	0	350	0	0	0	0	0	0	0	
10750 Lønn renhold	0	24.250	0	0	0	0	0	0	0	
10900 Arb.givers andel pensjonspr. KLP	0	7.850	0	0	0	0	0	0	0	
10990 Arbeidsgiveravgift	0	260	0	0	0	0	0	0	0	
11200 Forbruksmateriell	0	1.500	0	0	0	0	0	0	0	
11800 Strøm	45.930	18.000	0	0	0	0	0	0	0	
11801 Kjelkraft	14.083	10.000	0	0	0	0	0	0	0	
11820 Fyringsolje/parafin	38.710	0	0	0	0	0	0	0	0	
11850 Forsikringspremier/alarmsystem	3.757	8.800	0	0	0	0	0	0	0	
11950 Kommunale avgifter	1.507	5.500	0	0	0	0	0	0	0	
12300 Tjenester vedr. vedlikehold bygninger/anlegg	831	0	0	0	0	0	0	0	0	
12320 Fordelte lønnsutgifter egne ansatte	17.775	5.000	0	0	0	0	0	0	0	



## 10 Røyrvik kommune (2020) - År/Periode 2020 1 - 12

	Regnskap 2018	Buds(end)		602 Budsj Øk.		602 Budsj Øk.		602 Budsj Øk.	
		2019	2020N:602	2021N:602	2022N:602	2023N:602	2023N:602	2023N:602	
12400 Serviceavtaler	1.014	0	0	0	0	0	0	0	
12600 Kjøp av interne tjenester	27.103	0	0	0	0	0	0	0	
14290 Merverdiavgift	8.149	0	0	0	0	0	0	0	
15900 Avskrivninger	7.691	0	0	0	0	0	0	0	
16300 Leieinntekter	-2.400	0	0	0	0	0	0	0	
16500 Avgiftspliktig salgsinntekter	254.986	0	0	0	0	0	0	0	
17290 Komp. for merverdiavgift driftsregnskap	-8.149	0	0	0	0	0	0	0	
<b>Sum ansvar: 4851 Samfunnskafe</b>	<b>410.986</b>	<b>119.010</b>	<b>0</b>	<b>0</b>	<b>0</b>	<b>0</b>	<b>0</b>	<b>0</b>	
<b>Ansvar: 4852 Samfunnshussal, forsamlingslokaler</b>									
10100 Lønn faste stillinger	0	25.000	44.139	44.139	44.139	44.139	44.139	44.139	
10600 Trekkpliktig bilgodtgjørelse	0	3.500	0	0	0	0	0	0	
10750 Lønn renhold	0	41.253	66.731	66.731	66.731	66.731	66.731	66.731	
10900 Arb.givers andel pensjonspr. KLP	0	14.251	19.957	19.957	19.957	19.957	19.957	19.957	
10990 Arbeidsgiveravgift	0	3.301	6.672	6.672	6.672	6.672	6.672	6.672	
11200 Forbruksmaterieil	0	0	6.500	6.500	6.500	6.500	6.500	6.500	
11202 Arbeidsklær og verneutstyr	0	0	500	500	500	500	500	500	
11240 Kjøp av tjenester	0	0	1.000	1.000	1.000	1.000	1.000	1.000	
11702 Drivstoff/olje biler	0	0	500	500	500	500	500	500	
11703 Rep. og vedlikehold biler	0	0	1.000	1.000	1.000	1.000	1.000	1.000	
11800 Strøm	0	0	1.000	1.000	1.000	1.000	1.000	1.000	
11801 Kjelkraft	18.644	25.000	38.000	38.000	38.000	38.000	38.000	38.000	
11820 Fyringsolje/parafin	33.798	30.000	40.000	40.000	40.000	40.000	40.000	40.000	
11850 Forsikringspremier/alarmsystem	6.580	0	0	0	0	0	0	0	
11950 Kommunale avgifter	4.760	6.300	0	0	0	0	0	0	
11956 Diverse avgifter og gebyrer	3.615	5.000	6.000	6.000	6.000	6.000	6.000	6.000	
12300 Tjenester vedr. vedlikehold bygninger/anlegg	0	1.000	1.000	1.000	1.000	1.000	1.000	1.000	
12301 Tjenester vedr. vedlikehold tekniske anlegg	356	0	0	0	0	0	0	0	
12320 Fordeite lønnsutgifter egne ansatte	710	1.000	1.000	1.000	1.000	1.000	1.000	1.000	
12400 Serviceavtaler	53.344	145.774	0	0	0	0	0	0	
12500 Materialer vedr. vedlikehold	2.434	2.000	2.000	2.000	2.000	2.000	2.000	2.000	
12600 Kjøp av interne tjenester	87	0	0	0	0	0	0	0	
14290 Merverdiavgift	13.551	0	0	0	0	0	0	0	
15900 Avskrivninger	14.720	25.000	25.000	25.000	25.000	25.000	25.000	25.000	
16300 Leieinntekter	23.035	36.530	36.530	36.530	36.530	36.530	36.530	36.530	
17290 Komp. for merverdiavgift driftsregnskap	-13.600	-25.000	-20.000	-20.000	-20.000	-20.000	-20.000	-20.000	
	-14.720	-25.000	-25.000	-25.000	-25.000	-25.000	-25.000	-25.000	



## 10 Røyrvik kommune (2020) - År/Periode 2020 1 - 12

Regnskap	Buds(end) 2019	602 Budsj Øk.		602 Budsj Øk.		602 Budsj Øk.		602 Budsj Øk.	
		2018	2020/V:602	2021/V:602	2022/V:602	2023/V:602	29.11.2019		
19500 Bruk av bundet driftsfond	-36.594	0	0	0	0	0	0	0	
<b>Sum ansvar: 4852 Samfunnshussal, forsamlingslokaler</b>	<b>110.722</b>	<b>314.909</b>	<b>251.529</b>	<b>251.529</b>	<b>251.529</b>	<b>251.529</b>	<b>251.529</b>	<b>251.529</b>	
<b>Ansvar: 4853 Servicebygg, administrasjonslokaler</b>									
10100 Lønn faste stillinger	0	36.565	22.093	22.093	22.093	22.093	22.093	22.093	
10600 Trekkpliktig bilgodtgjørelse	0	500	0	0	0	0	0	0	
10750 Lønn renhold	0	168.283	177.948	177.948	177.948	177.948	177.948	177.948	
10900 Arb.givers andel pensjonspr. KLP	0	44.970	36.008	36.008	36.008	36.008	36.008	36.008	
10990 Arbeidsgiveravgift	0	13.821	12.038	12.038	12.038	12.038	12.038	12.038	
11200 Forbruksmaterieell	2.819	1.500	7.500	7.500	7.500	7.500	7.500	7.500	
11201 Renholdsartikler og vaskemidler	0	0	25.000	25.000	25.000	25.000	25.000	25.000	
11202 Arbeidsklær og verneutstyr	0	0	1.500	1.500	1.500	1.500	1.500	1.500	
11240 Kjøp av tjenester	0	200	4.000	4.000	4.000	4.000	4.000	4.000	
11250 Refusjon utgifter	2.000	0	0	0	0	0	0	0	
11302 Telefon og telefaks	0	0	500	500	500	500	500	500	
11500 Kursavgifter og oppholdsutgifter	0	0	9.000	9.000	9.000	9.000	9.000	9.000	
11600 Kjøre- og diettgodtgjørelse	0	0	1.000	1.000	1.000	1.000	1.000	1.000	
11702 Drivstoff/olje biler	0	0	500	500	500	500	500	500	
11703 Rep. og vedlikehold biler	0	0	2.000	2.000	2.000	2.000	2.000	2.000	
11800 Strøm	50.589	60.000	50.000	50.000	50.000	50.000	50.000	50.000	
11801 Kjelkraft	184.368	150.000	150.000	150.000	150.000	150.000	150.000	150.000	
11850 Forsikringspremier/alarmsystem	20.111	14.600	0	0	0	0	0	0	
11902 Internhusleie	0	0	-486.000	-486.000	-486.000	-486.000	-486.000	-486.000	
11950 Kommunale avgifter	19.764	30.000	23.000	23.000	23.000	23.000	23.000	23.000	
12000 Kjøp av inventar og utstyr	36.463	2.000	2.000	2.000	2.000	2.000	2.000	2.000	
12300 Tjenester vedr. vedlikehold bygninger/anlegg	10.082	7.500	7.500	7.500	7.500	7.500	7.500	7.500	
12301 Tjenester vedr. vedlikehold tekniske anlegg	2.861	15.000	15.000	15.000	15.000	15.000	15.000	15.000	
12320 Fordelte lønnsutgifter egne ansatte	103.709	291.547	0	0	0	0	0	0	
12400 Serviceavtaler	13.706	25.000	25.000	25.000	25.000	25.000	25.000	25.000	
12401 Rep. og vedlikehold	1.076	0	0	0	0	0	0	0	
12500 Materialer vedr. vedlikehold	15.468	5.000	5.000	5.000	5.000	5.000	5.000	5.000	
12600 Materialer vedr. vedlikehold	203.271	0	0	0	0	0	0	0	
13700 Kjøp fra andre ( private)	615	0	0	0	0	0	0	0	
14290 Merverdiavgift	74.101	65.000	65.000	65.000	65.000	65.000	65.000	65.000	
15900 Avskrivninger	238.870	233.531	233.531	233.531	233.531	233.531	233.531	233.531	
16300 Leieinntekter	-122.971	-120.000	-159.000	-159.000	-159.000	-159.000	-159.000	-159.000	



## 10 Rørvik kommune (2020) - År/Periode 2020 1 - 12

	Regnskap 2018	Buds(end) 2019	602 Budsj Øk. 2020/V:602	602 Budsj Øk. 2021/V:602	602 Budsj Øk. 2022/V:602	29.11.2019 602 Budsj Øk. 2023/V:602
16500 Avgiftspliktig salgssinntekter	0	0	-7.000	-7.000	-7.000	-7.000
16900 Fordelte utgifter lønn og internt husleie	-495.746	-532.672	0	0	0	0
17290 Komp. for merverdiavgift driftsregnskap	-74.101	-65.000	-65.000	-65.000	-65.000	-65.000
<b>Sum ansvar: 4853 Servicebygg, administrasjonslokaler</b>	<b>287.054</b>	<b>447.345</b>	<b>158.118</b>	<b>158.118</b>	<b>158.118</b>	<b>158.118</b>
<b>Ansvar: 4860 Ysteriet</b>						
10100 Lønn faste stillinger	0	67.536	83.554	83.554	83.554	83.554
10400 Lønn overtid	0	1.000	0	0	0	0
10401 Overtidstillegg	0	500	0	0	0	0
10533 Lønn beredskapsvakt	0	3.500	0	0	0	0
10600 Trekkpliktig bilgodtgjørelse	0	1.500	0	0	0	0
10750 Lønn renhold	0	13.758	14.822	14.822	14.822	14.822
10900 Arb.givers andel pensjonspr. KLP	0	18.259	17.708	17.708	17.708	17.708
10990 Arbeidsgiveravgift	0	5.587	5.920	5.920	5.920	5.920
11200 Forbruksmaterieil	0	1.000	6.000	6.000	6.000	6.000
11201 Renholdsartikler og vaskemidler	0	0	5.000	5.000	5.000	5.000
11202 Arbeidsklær og verneutstyr	0	0	2.500	2.500	2.500	2.500
11204 Kjemikalier	0	7.100	0	0	0	0
11240 Kjøp av tjenester	0	500	500	500	500	500
11702 Drivstoff/olje biler	0	0	500	500	500	500
11703 Rep. og vedlikehold biler	0	0	1.000	1.000	1.000	1.000
11800 Strøm	108.537	100.000	95.000	95.000	95.000	95.000
11850 Forsikringspremier/alarmsystem	6.295	6.200	0	0	0	0
11950 Kommunale avgifter	31.137	25.000	28.000	28.000	28.000	28.000
12300 Tjenester vedr. vedlikehold bygninger/anlegg	0	5.000	5.000	5.000	5.000	5.000
12301 Tjenester vedr. vedlikehold tekniske anlegg	0	1.000	1.000	1.000	1.000	1.000
12320 Fordelte lønnsutgifter egne ansatte	61.675	168.540	0	0	0	0
12400 Serviceavtaler	6.006	10.000	10.000	10.000	10.000	10.000
12401 Rep. og vedlikehold	540	0	0	0	0	0
12500 Materialer vedr. vedlikehold	825	1.000	1.000	1.000	1.000	1.000
12600 Kjøp av interne tjenester	162.617	0	0	0	0	0
14290 Merverdiavgift	27.652	30.000	30.000	30.000	30.000	30.000
15900 Avskrivninger	25.780	25.261	25.261	25.261	25.261	25.261
16300 Leieinntekter	-110.490	-100.000	-110.000	-110.000	-110.000	-110.000
16900 Fordelte utgifter lønn og internt husleie	-30.000	-30.000	0	0	0	0
17100 Refusjon sykepenger	0	-2.550	0	0	0	0



## 10 Røyrvik kommune (2020) - År/Periode 2020 1 - 12

	Regnskap	Buds(end)	602 Budsj Øk.	602 Budsj Øk.	602 Budsj Øk.	602 Budsj Øk.	29.11.2019
	2018	2019	2020/V:602	2021/V:602	2022/V:602	2023/V:602	602 Budsj Øk.
17290 Komp. for merverdiavgift driftsregnskap	-27.652	-30.000	-30.000	-30.000	-30.000	-30.000	
<b>Sum ansvar: 4860 Ysterfjøl</b>	<b>262.923</b>	<b>329.691</b>	<b>192.765</b>	<b>192.765</b>	<b>192.765</b>	<b>192.765</b>	<b>192.765</b>
<b>Ansvar: 4862 Brannstasjon</b>	<b>3.070</b>	<b>3.070</b>	<b>3.070</b>	<b>3.070</b>	<b>3.070</b>	<b>3.070</b>	<b>3.070</b>
15900 Avskrivninger	3.070	3.070	3.070	3.070	3.070	3.070	3.070
<b>Sum ansvar: 4862 Brannstasjon</b>	<b>3.070</b>	<b>3.070</b>	<b>3.070</b>	<b>3.070</b>	<b>3.070</b>	<b>3.070</b>	<b>3.070</b>
<b>Ansvar: 4871 Fjernlager</b>	<b>0</b>	<b>40.000</b>	<b>63.655</b>	<b>63.655</b>	<b>63.655</b>	<b>63.655</b>	<b>63.655</b>
10100 Lønn faste stillinger	0	750	0	0	0	0	0
10600 Trekkpliktig bilgodtgjørelse	0	8.500	11.458	11.458	11.458	11.458	11.458
10900 Arb.givers andel pensjonspr. KLP	0	3.500	3.830	3.830	3.830	3.830	3.830
10990 Arbeidsgiveravgift	0	0	1.000	1.000	1.000	1.000	1.000
11702 Drivstoff/olje biler	0	0	500	500	500	500	500
11703 Rep. og vedlikehold biler	0	0	0	0	0	0	0
11800 Strøm	-5.184	0	0	0	0	0	0
11850 Forsikringspremier/alarmsystem	895	1.600	0	0	0	0	0
11950 Kommunale avgifter	7.747	0	0	0	0	0	0
12320 Fordelte lønnsutgifter egne ansatte	7.503	20.358	0	0	0	0	0
12402 Brøyting/sandstrøing vegger	7.000	0	0	0	0	0	0
14290 Merverdiavgift	454	2.500	2.500	2.500	2.500	2.500	2.500
15900 Avskrivninger	5.181	5.181	5.181	5.181	5.181	5.181	5.181
16900 Fordelte utgifter lønn og intermhusleie	-9.563	-21.858	0	0	0	0	0
17290 Komp. for merverdiavgift driftsregnskap	-454	-2.500	-2.500	-2.500	-2.500	-2.500	-2.500
<b>Sum ansvar: 4871 Fjernlager</b>	<b>13.579</b>	<b>58.031</b>	<b>85.624</b>	<b>85.624</b>	<b>85.624</b>	<b>85.624</b>	<b>85.624</b>
<b>Ansvar: 4872 Garasje (v/Gjestegården)</b>	<b>0</b>	<b>0</b>	<b>1.000</b>	<b>1.000</b>	<b>1.000</b>	<b>1.000</b>	<b>1.000</b>
11202 Arbeidsklær og vemeutstyr	0	0	0	0	0	0	0
11301 Gebyr bankjenester og betalingsformidling	70	0	0	0	0	0	0
11702 Drivstoff/olje biler	0	0	1.000	1.000	1.000	1.000	1.000
11703 Rep. og vedlikehold biler	0	0	500	500	500	500	500
11800 Strøm	4.511	4.000	4.000	4.000	4.000	4.000	4.000
14290 Merverdiavgift	2.283	0	0	0	0	0	0
16900 Fordelte utgifter lønn og intermhusleie	-1.175	0	0	0	0	0	0
17290 Komp. for merverdiavgift driftsregnskap	-2.283	0	0	0	0	0	0
<b>Sum ansvar: 4872 Garasje (v/Gjestegården)</b>	<b>3.406</b>	<b>4.000</b>	<b>6.500</b>	<b>6.500</b>	<b>6.500</b>	<b>6.500</b>	<b>6.500</b>



## 10 Røyrvik kommune (2020) - År/Periode 2020 1 - 12

	Regnskap 2018	Buds(end) 2019	602 Budsj Øk. 2020/V:602	602 Budsj Øk. 2021/V:602	602 Budsj Øk. 2022/V:602	602 Budsj Øk. 2023/V:602	29.11.2019
<b>Ansvar: 4873 Kjeller, butikken</b>							
10100 Lønn faste stillinger	0	40.000	45.687	45.687	45.687	45.687	45.687
10600 Trekkpliktig bilgodtgjørelse	0	1.000	0	0	0	0	0
10900 Arb.givers andel pensjonspr. KLP	0	10.000	8.224	8.224	8.224	8.224	8.224
10990 Arbeidsgiveravgift	0	2.000	2.749	2.749	2.749	2.749	2.749
11702 Drivstoff/olje biler	0	0	1.000	1.000	1.000	1.000	1.000
11703 Rep. og vedlikehold biler	0	0	500	500	500	500	500
11800 Strøm	6.419	5.000	5.000	5.000	5.000	5.000	5.000
11901 Leie møterom/Festeavgifter/leie av grunn	14.000	14.700	14.700	14.700	14.700	14.700	14.700
12320 Fordelte lønnsutgifter egne ansatte	7.503	20.358	0	0	0	0	0
14290 Merverdiavgift	5.083	8.000	8.000	8.000	8.000	8.000	8.000
16900 Fordelte utgifter lønn og internt husleie	-20.419	-42.858	0	0	0	0	0
17290 Komp. for merverdiavgift driftsregnskap	-5.083	0	0	0	0	0	0
<b>Sum ansvar: 4873 Kjeller, butikken</b>	<b>7.503</b>	<b>58.200</b>	<b>85.860</b>	<b>85.860</b>	<b>85.860</b>	<b>85.860</b>	<b>85.860</b>
<b>Ansvar: 4881 Limingen Gjestegård</b>							
12320 Fordelte lønnsutgifter egne ansatte	19.096	0	0	0	0	0	0
<b>Sum ansvar: 4881 Limingen Gjestegård</b>	<b>19.096</b>	<b>0</b>	<b>0</b>	<b>0</b>	<b>0</b>	<b>0</b>	<b>0</b>
<b>Ansvar: 4882 Hybelhus</b>							
11800 Strøm	4.696	0	0	0	0	0	0
11850 Forsikringspremier/alarmsystem	3.078	-3.087	0	0	0	0	0
11950 Kommunale avgifter	3.570	0	0	0	0	0	0
12320 Fordelte lønnsutgifter egne ansatte	7.503	0	0	0	0	0	0
14290 Merverdiavgift	2.244	0	0	0	0	0	0
16500 Avgiftspliktig salgssinntekter	-832	0	0	0	0	0	0
17290 Komp. for merverdiavgift driftsregnskap	-2.244	0	0	0	0	0	0
<b>Sum ansvar: 4882 Hybelhus</b>	<b>18.016</b>	<b>-3.087</b>	<b>0</b>	<b>0</b>	<b>0</b>	<b>0</b>	<b>0</b>
<b>Ansvar: 4999 Motpost avskrivning PDN</b>							
19900 Motpost avskrivninger	-3.214.975	-2.941.425	-2.941.425	-2.941.425	-2.941.425	-2.941.425	-2.941.425
<b>Sum ansvar: 4999 Motpost avskrivning PDN</b>	<b>-3.214.975</b>	<b>-2.941.425</b>	<b>-2.941.425</b>	<b>-2.941.425</b>	<b>-2.941.425</b>	<b>-2.941.425</b>	<b>-2.941.425</b>
<b>Sum rammeomr: 4 Plan, drift og eiendom</b>	<b>7.317.357</b>	<b>7.509.824</b>	<b>13.817.576</b>	<b>13.673.652</b>	<b>13.673.652</b>	<b>13.673.652</b>	<b>13.673.652</b>
<b>Rammeomr: 5 Kirke</b>							



## 10 Røyrvik kommune (2020) - År/Periode 2020 1 - 12

	Regnskap 2018	Buds(end) 2019	602 Budsj Øk. 2020/N:602	602 Budsj Øk. 2021/N:602	602 Budsj Øk. 2022/N:602	602 Budsj Øk. 2023/N:602	29.11.2019
<b>Ansvar: 5001 Tilskudd menighetsråd - administrasjon</b>							
14700 Diverse tilskudd	336.000	336.000	336.000	336.000	336.000	336.000	336.000
14704 Verdi tjenesteyningsavtale kirkelig fellesråd	17.000	17.000	17.000	17.000	17.000	17.000	17.000
<b>Sum ansvar: 5001 Tilskudd menighetsråd - administrasjon</b>	<b>353.000</b>	<b>353.000</b>	<b>353.000</b>	<b>353.000</b>	<b>353.000</b>	<b>353.000</b>	<b>353.000</b>
<b>Ansvar: 5002 Tilskudd menighetsråd - kirke</b>							
14700 Diverse tilskudd	135.000	135.000	135.000	135.000	135.000	135.000	135.000
<b>Sum ansvar: 5002 Tilskudd menighetsråd - kirke</b>	<b>135.000</b>	<b>135.000</b>	<b>135.000</b>	<b>135.000</b>	<b>135.000</b>	<b>135.000</b>	<b>135.000</b>
<b>Ansvar: 5003 Tilskudd menighetsråd - kirkegård</b>							
14700 Diverse tilskudd	85.000	85.000	85.000	85.000	85.000	85.000	85.000
14704 Verdi tjenesteyningsavtale kirkelig fellesråd	59.800	59.800	59.800	59.800	59.800	59.800	59.800
<b>Sum ansvar: 5003 Tilskudd menighetsråd - kirkegård</b>	<b>144.800</b>	<b>144.800</b>	<b>144.800</b>	<b>144.800</b>	<b>144.800</b>	<b>144.800</b>	<b>144.800</b>
<b>Ansvar: 5101 Tilskudd, livssynssamfunn</b>							
14700 Diverse tilskudd	0	3.000	10.000	10.000	10.000	10.000	10.000
<b>Sum ansvar: 5101 Tilskudd, livssynssamfunn</b>	<b>0</b>	<b>3.000</b>	<b>10.000</b>	<b>10.000</b>	<b>10.000</b>	<b>10.000</b>	<b>10.000</b>
<b>Ansvar: 5200 Tospråklighet - basistilskudd</b>							
17000 Statstilskudd/refusjon fra staten	-1.831.400	-1.837.000	0	0	0	0	0
<b>Sum ansvar: 5200 Tospråklighet - basistilskudd</b>	<b>-1.831.400</b>	<b>-1.837.000</b>	<b>0</b>	<b>0</b>	<b>0</b>	<b>0</b>	<b>0</b>
<b>Ansvar: 5201 Tospråklighet. Basis og betjeningsdel.</b>							
10100 Lønn faste stillinger	1.165.618	557.120	0	0	0	0	0
10600 Trekkpliktig bilgodtgjørelse	986	0	0	0	0	0	0
10900 Arb.givers andel pensjonspr. KLP	228.947	93.200	0	0	0	0	0
10950 Gruppelivs- og ulykkesforsikringspremie	3.877	0	0	0	0	0	0
10990 Arbeidsgiveravgift	71.371	30.755	0	0	0	0	0
11000 Kontormateriell og -rekvisita	94	0	0	0	0	0	0
11001 Faglitteratur/tidsskrifter/aviser	0	2.000	0	0	0	0	0
11232 Gaver og blomster	2.140	0	0	0	0	0	0
11240 Kjøp av tjenester	8.100	0	0	0	0	0	0
11300 Frankering, frimerker	1.000	0	0	0	0	0	0
11302 Telefon og telefax	608	0	0	0	0	0	0
11500 Kursavgifter og oppholdsutgifter	2.435	0	0	0	0	0	0
11600 Kjøre- og diettgodtgjørelse	4.634	0	0	0	0	0	0





## 10 Røyrvik kommune (2020) - År/Periode 2020 1 - 12

	Regnskap 2018	Buds(end) 2019	602 Budsj Øk. 2020/N:602	602 Budsj Øk. 2021/N:602	602 Budsj Øk. 2022/N:602	29.11.2019 602 Budsj Øk. 2023/N:602
11700 Skyss- og reiseutgifter	5.656	0	0	0	0	0
11702 Drivstoff/olje biler	6.259	0	0	0	0	0
11703 Rep. og vedlikehold biler	388	0	0	0	0	0
11850 Forsikringspremier/alarmsystem	5.595	0	0	0	0	0
11902 Internhusleie	6.000	56.000	0	0	0	0
11961 OU-ordning KS-området	2.036	0	0	0	0	0
11970 Lisenser/brukerstøtteavtaler	4.300	0	0	0	0	0
12001 Leie av inventar og utstyr	1.000	0	0	0	0	0
12101 Leasing av biler	19.186	0	0	0	0	0
12200 Kjøp av maskiner og innretninger	22.872	0	0	0	0	0
13501 Kjøp av tjenester fra Grong kommune	1.047	0	0	0	0	0
14290 Merverdiavgift	9.473	0	0	0	0	0
17290 Komp. for merverdiavgift driftsregnskap	-9.473	0	0	0	0	0
<b>Sum ansvar: 5201 Tospråklighet. Basis og betjeningsdel.</b>	<b>1.564.150</b>	<b>739.075</b>	<b>0</b>	<b>0</b>	<b>0</b>	<b>0</b>
<b>Ansvar: 5202 Språkkonsulent SA - andel lønnsmidler</b>						
10100 Lønn faste stillinger	270.468	351.000	0	0	0	0
10111 Helge- og høytidstillegg	902	0	0	0	0	0
10900 Arb.givers andel pensjonspr. KLP	54.619	62.780	0	0	0	0
10950 Gruppelivs- og ulykkesforsikringspremie	1.094	0	0	0	0	0
10990 Arbeidsgiveravgift	11.348	21.100	0	0	0	0
11001 Faglitteratur/tidsskrifter/aviser	0	2.000	0	0	0	0
11961 OU-ordning KS-området	574	0	0	0	0	0
12000 Kjøp av inventar og utstyr	7.886	0	0	0	0	0
13501 Kjøp av tjenester fra Grong kommune	393	0	0	0	0	0
14290 Merverdiavgift	1.972	0	0	0	0	0
17101 Refusjon fødselspenger	-104.575	0	0	0	0	0
17290 Komp. for merverdiavgift driftsregnskap	-1.972	0	0	0	0	0
<b>Sum ansvar: 5202 Språkkonsulent SA - andel lønnsmidler</b>	<b>242.708</b>	<b>436.880</b>	<b>0</b>	<b>0</b>	<b>0</b>	<b>0</b>
<b>Ansvar: 5203 Helsearbeider HOS - andel lønnsmidler</b>						
13506 Kjøp av tjenester fra Røyrvik kommune	230.000	0	0	0	0	0
<b>Sum ansvar: 5203 Helsearbeider HOS - andel lønnsmidler</b>	<b>230.000</b>	<b>0</b>	<b>0</b>	<b>0</b>	<b>0</b>	<b>0</b>
<b>Ansvar: 5204 Ledelse - andel lønnsmidler</b>						
10100 Lønn faste stillinger	228.145	400.000	0	0	0	0



## 10 Røyrvik kommune (2020) - År/Periode 2020 1 - 12

	Regnskap 2018	Buds(end) 2019	602 Budsj Øk. 2020N:602	602 Budsj Øk. 2021N:602	602 Budsj Øk. 2022N:602	602 Budsj Øk. 2023N:602	29.11.2019 602 Budsj Øk.
10900 Arb.givers andel pensjonspr. KLP	43.947	83.000	1	1	1	1	1
10990 Arbeids giveravgift	13.877	24.600	0	0	0	0	0
13501 Kjøp av tjenester fra Grong kommune	380	0	0	0	0	0	0
<b>Sum ansvar: 5204 Ledelse - andel lønnsmidler</b>	<b>286.348</b>	<b>507.600</b>	<b>1</b>	<b>1</b>	<b>1</b>	<b>1</b>	<b>1</b>
<b>Ansvar: 5205 Prosjekter innenfor rammen av de frie midler</b>							
10100 Lønn faste stillinger	0	627.120	0	0	0	0	0
10900 Arb.givers andel pensjonspr. KLP	0	125.424	0	0	0	0	0
10990 Arbeids giveravgift	0	38.380	0	0	0	0	0
11240 Kjøp av tjenester	0	431.000	0	0	0	0	0
11500 Kursavgifter og oppholdsutgifter	0	186.755	0	0	0	0	0
11700 Skyss- og reiseutgifter	0	25.000	0	0	0	0	0
17300 Tilskudd fra andre fylkeskommuner	0	-787.000	0	0	0	0	0
<b>Sum ansvar: 5205 Prosjekter innenfor rammen av de frie midler</b>	<b>0</b>	<b>646.679</b>	<b>0</b>	<b>0</b>	<b>0</b>	<b>0</b>	<b>0</b>
<b>Ansvar: 5300 Tospåklig utviklingstilskudd</b>							
17000 Stats tilskudd/refusjon fra staten	-938.600	-1.030.000	0	0	0	0	0
<b>Sum ansvar: 5300 Tospåklig utviklingstilskudd</b>	<b>-938.600</b>	<b>-1.030.000</b>	<b>0</b>	<b>0</b>	<b>0</b>	<b>0</b>	<b>0</b>
<b>Ansvar: 5301 Språkstimulering - barnehage</b>							
11300 Frankering, frimerker	500	0	0	0	0	0	0
12001 Leie av inventar og utstyr	500	0	0	0	0	0	0
13700 Kjøp fra andre ( private)	30.000	85.000	0	0	0	0	0
<b>Sum ansvar: 5301 Språkstimulering - barnehage</b>	<b>31.000</b>	<b>85.000</b>	<b>0</b>	<b>0</b>	<b>0</b>	<b>0</b>	<b>0</b>
<b>Ansvar: 5302 Språkstimulering - skole</b>							
11051 Leker og forbruksmaterieil	2.349	0	0	0	0	0	0
11300 Frankering, frimerker	500	0	0	0	0	0	0
12001 Leie av inventar og utstyr	500	0	0	0	0	0	0
13700 Kjøp fra andre ( private)	50.000	100.000	0	0	0	0	0
14290 Merverdiavgift	587	0	0	0	0	0	0
17290 Komp. for merverdiavgift driftsregnskap	-587	0	0	0	0	0	0
<b>Sum ansvar: 5302 Språkstimulering - skole</b>	<b>53.349</b>	<b>100.000</b>	<b>0</b>	<b>0</b>	<b>0</b>	<b>0</b>	<b>0</b>
<b>Ansvar: 5303 Samisk avd bibliotek</b>							
11001 Faglitteratur/tidsskrifter/aviser	1.600	20.000	0	0	0	0	0



## 10 Røyrvik kommune (2020) - År/Periode 2020 1 - 12

	Regnskap 2018	Buds(end) 2019	602 Budsj Øk.		602 Budsj Øk.		602 Budsj Øk.		29.11.2019 602 Budsj Øk. 2023N:602
			2020N:602	2021N:602	2022N:602	2023N:602			
11240 Kjøp av tjenester	5.000	0	0	0	0	0	0	0	
11300 Frankering, frimerker	500	0	0	0	0	0	0	0	
11500 Kursavgifter og oppholdsutgifter	2.007	0	0	0	0	0	0	0	
11600 Kjøre- og diettgodtgjørelse	1.319	0	0	0	0	0	0	0	
11700 Skyss- og reiseutgifter	632	0	0	0	0	0	0	0	
12000 Kjøp av inventar og utstyr	17.439	0	0	0	0	0	0	0	
12001 Leie av inventar og utstyr	500	0	0	0	0	0	0	0	
12002 Innkjøp bibliotek	8.257	0	0	0	0	0	0	0	
14290 Merverdiavgift	4.756	0	0	0	0	0	0	0	
17290 Komp. for merverdiavgift driftsregnskap	-4.756	0	0	0	0	0	0	0	
<b>Sum ansvar: 5303 Samisk avd bibliotek</b>	<b>37.254</b>	<b>20.000</b>	<b>0</b>	<b>0</b>	<b>0</b>	<b>0</b>	<b>0</b>	<b>0</b>	
<b>Ansvar: 5304 Samisk i kulturskolen</b>									
11240 Kjøp av tjenester	0	20.000	0	0	0	0	0	0	
11300 Frankering, frimerker	500	0	0	0	0	0	0	0	
12001 Leie av inventar og utstyr	500	0	0	0	0	0	0	0	
<b>Sum ansvar: 5304 Samisk i kulturskolen</b>	<b>1.000</b>	<b>20.000</b>	<b>0</b>	<b>0</b>	<b>0</b>	<b>0</b>	<b>0</b>	<b>0</b>	
<b>Ansvar: 5305 Stipend</b>									
14700 Diverse tilskudd	0	300.000	0	0	0	0	0	0	
<b>Sum ansvar: 5305 Stipend</b>	<b>0</b>	<b>300.000</b>	<b>0</b>	<b>0</b>	<b>0</b>	<b>0</b>	<b>0</b>	<b>0</b>	
<b>Ansvar: 5307 Kurs og arrangement</b>									
10500 Annen lønn	7.936	0	0	0	0	0	0	0	
10600 Trekkpliktig bilgodtgjørelse	924	0	0	0	0	0	0	0	
10990 Arbeidsgiveravgift	452	0	0	0	0	0	0	0	
11151 Beverning	48.805	10.000	0	0	0	0	0	0	
11200 Forbruksmaterieil	0	20.000	0	0	0	0	0	0	
11231 Velferdstiltak brukere	10.000	0	0	0	0	0	0	0	
11232 Gaver og blomster	4.030	0	0	0	0	0	0	0	
11240 Kjøp av tjenester	6.813	153.000	0	0	0	0	0	0	
11300 Frankering, frimerker	1.000	0	0	0	0	0	0	0	
11500 Kursavgifter og oppholdsutgifter	6.832	0	0	0	0	0	0	0	
11600 Kjøre- og diettgodtgjørelse	6.571	0	0	0	0	0	0	0	
11901 Leie møterom/Festeavgifter/leie av grunn	2.400	0	0	0	0	0	0	0	
12001 Leie av inventar og utstyr	1.000	0	0	0	0	0	0	0	



## 10 Røyrvik kommune (2020) - År/Periode 2020 1 - 12

	Regnskap 2018	Buds(end) 2019	602 Budsj Øk. 2020/N:602	602 Budsj Øk. 2021/N:602	602 Budsj Øk. 2022/N:602	29.11.2019 602 Budsj Øk. 2023/N:602
14290 Merverdiavgift	376	0	0	0	0	0
17290 Komp. for merverdiavgift driftsregnskap	-376	0	0	0	0	0
<b>Sum ansvar: 5307 Kurs og arrangement</b>	<b>96.763</b>	<b>183.000</b>	<b>0</b>	<b>0</b>	<b>0</b>	<b>0</b>
<b>Ansvar: 5308 Samarbeid med lokale samiske organisasjoner</b>						
10600 Trekkpliktig bilgodtgjørelse	101	0	0	0	0	0
10990 Arbeidsgiveravgift	5	0	0	0	0	0
11600 Kjøre- og diettgodtgjørelse	882	0	0	0	0	0
13700 Kjøp fra andre ( private)	0	35.000	0	0	0	0
<b>Sum ansvar: 5308 Samarbeid med lokale samiske organisasjoner</b>	<b>988</b>	<b>35.000</b>	<b>0</b>	<b>0</b>	<b>0</b>	<b>0</b>
<b>Ansvar: 5309 Netverksbygging og kompetansebygging</b>						
11300 Frankering, frimerker	1.000	0	0	0	0	0
11500 Kursavgifter og oppholdsutgifter	0	70.000	0	0	0	0
11600 Kjøre- og diettgodtgjørelse	0	20.000	0	0	0	0
11700 Skyss- og reiseutgifter	0	10.000	0	0	0	0
12001 Leie av inventar og utstyr	1.000	0	0	0	0	0
13700 Kjøp fra andre ( private)	2.512	0	0	0	0	0
14290 Merverdiavgift	628	0	0	0	0	0
17290 Komp. for merverdiavgift driftsregnskap	-628	0	0	0	0	0
<b>Sum ansvar: 5309 Netverksbygging og kompetansebygging</b>	<b>4.512</b>	<b>100.000</b>	<b>0</b>	<b>0</b>	<b>0</b>	<b>0</b>
<b>Ansvar: 5310 Tilskudd arbeid mot samisk språk</b>						
11150 Matvarer	513	0	0	0	0	0
11151 Beverthning	3.280	0	0	0	0	0
11240 Kjøp av tjenester	3.113	0	0	0	0	0
11300 Frankering, frimerker	500	0	0	0	0	0
11404 Trykking og kopiering	14.660	0	0	0	0	0
12000 Kjøp av inventar og utstyr	44.073	0	0	0	0	0
12001 Leie av inventar og utstyr	500	0	0	0	0	0
13700 Kjøp fra andre ( private)	2.437	0	0	0	0	0
14290 Merverdiavgift	14.950	0	0	0	0	0
14700 Diverse tilskudd	-6.911	100.000	0	0	0	0
17290 Komp. for merverdiavgift driftsregnskap	-14.950	0	0	0	0	0
<b>Sum ansvar: 5310 Tilskudd arbeid mot samisk språk</b>	<b>62.164</b>	<b>100.000</b>	<b>0</b>	<b>0</b>	<b>0</b>	<b>0</b>



## 10 Røyrvik kommune (2020) - År/Periode 2020 1 - 12

	Regnskap 2018	Buds(end) 2019	602 Budsj Øk. 2020/V:602	602 Budsj Øk. 2021/V:602	602 Budsj Øk. 2022/V:602	602 Budsj Øk. 2023/V:602	29.11.2019 602 Budsj Øk. 2023/V:602
<b>Ansvar: 5311 Tilrettelegging samiske brukere</b>							
11001 Faglitteratur/tidsskrifter/aviser	1.492	0	0	0	0	0	0
11150 Matvarer	0	10.000	0	0	0	0	0
11231 Velferdstiltak brukere	0	10.000	0	0	0	0	0
11300 Frankering, frimerker	500	0	0	0	0	0	0
12001 Leie av inventar og utstyr	500	0	0	0	0	0	0
<b>Sum ansvar: 5311 Tilrettelegging samiske brukere</b>	<b>2.492</b>	<b>20.000</b>	<b>0</b>	<b>0</b>	<b>0</b>	<b>0</b>	<b>0</b>
<b>Ansvar: 5350 Innsamling og dokumentasjon</b>							
10100 Lønn faste stillinger	372.095	0	0	0	0	0	0
10111 Helge- og høytidstillegg	2.037	0	0	0	0	0	0
10500 Annen lønn	18.221	0	0	0	0	0	0
10608 Trekkpliktig telefongodtgjørelse	2.928	0	0	0	0	0	0
10950 Gruppelivs- og ulykkesforsikringspremie	1.193	0	0	0	0	0	0
10990 Arbeidsgiveravgift	20.220	0	0	0	0	0	0
11000 Kontormateriell og -rekvisita	4.000	0	0	0	0	0	0
11001 Faglitteratur/tidsskrifter/aviser	335	0	0	0	0	0	0
11232 Gaver og blomster	500	0	0	0	0	0	0
11300 Frankering, frimerker	5.000	0	0	0	0	0	0
11302 Telefon og telefaks	4.253	0	0	0	0	0	0
11309 Motpost trekkpliktig telefongodtgjørelse	-2.928	0	0	0	0	0	0
11700 Skyss- og reiseutgifter	15.000	0	0	0	0	0	0
11961 OU-ordning KS-området	626	0	0	0	0	0	0
12001 Leie av inventar og utstyr	2.000	0	0	0	0	0	0
13506 Kjøp av tjenester fra Røyrvik kommune	60.000	0	0	0	0	0	0
13700 Kjøp fra andre ( private)	0	20.000	0	0	0	0	0
14290 Merverdiavgift	323	0	0	0	0	0	0
17290 Komp. for merverdiavgift driftsregnskap	-323	0	0	0	0	0	0
<b>Sum ansvar: 5350 Innsamling og dokumentasjon</b>	<b>505.480</b>	<b>20.000</b>	<b>0</b>	<b>0</b>	<b>0</b>	<b>0</b>	<b>0</b>
<b>Ansvar: 5400 Gielaerne - språksenter basistilskudd</b>							
10500 Annen lønn	65.000	0	0	0	0	0	0
10990 Arbeidsgiveravgift	3.315	0	0	0	0	0	0
11232 Gaver og blomster	515	0	0	0	0	0	0
17000 Statstilskudd/refusjon fra staten	-1.175.500	-964.000	0	0	0	0	0
<b>Sum ansvar: 5400 Gielaerne - språksenter basistilskudd</b>	<b>-1.106.670</b>	<b>-964.000</b>	<b>0</b>	<b>0</b>	<b>0</b>	<b>0</b>	<b>0</b>



## 10 Røyrvik kommune (2020) - År/Periode 2020 1 - 12

	Regnskap 2018	Buds(end) 2019	602 Budsj Øk. 2020N:602	602 Budsj Øk. 2021N:602	602 Budsj Øk. 2022N:602	602 Budsj Øk. 2023N:602	29.11.2019
<b>Ansvar: 5401 Gieleaernie -spraksenter basis og betjeningsdel</b>							
10100 Lønn faste stillinger	680.678	618.000	0	0	0	0	0
10600 Trekkpliktig bilgodtgjørelse	342	0	0	0	0	0	0
10604 Trekkpliktig diettgodtgjørelse	241	0	0	0	0	0	0
10900 Arb.givers andel pensjonspr. KLP	67.243	63.600	0	0	0	0	0
10902 Arb.givers andel pensjonspr. SPK	29.437	30.000	0	0	0	0	0
10950 Gruppelivs- og ulykkesforsikringspremie	497	0	0	0	0	0	0
10990 Arbeidsgiveravgift	29.330	29.461	0	0	0	0	0
11240 Kjøp av tjenester	-80.000	0	0	0	0	0	0
11300 Frankering, frimerker	1.000	0	0	0	0	0	0
11400 Annonser	3.625	0	0	0	0	0	0
11600 Kjøre- og diettgodtgjørelse	3.882	0	0	0	0	0	0
11902 Internhusleie	43.000	43.000	0	0	0	0	0
11961 OU-ordning KS-området	262	0	0	0	0	0	0
12001 Leie av inventar og utstyr	1.000	0	0	0	0	0	0
12101 Leasing av biler	0	1.000	0	0	0	0	0
13501 Kjøp av tjenester fra Grong kommune	1.178	0	0	0	0	0	0
16200 Avgiftsfrie salgsinntekter	-17.450	0	0	0	0	0	0
16500 Avgiftspliktig salgsinntekter	-1.320	0	0	0	0	0	0
17100 Refusjon sykepenger	-20.841	0	0	0	0	0	0
17101 Refusjon fødselspenger	-191.656	-393.957	0	0	0	0	0
<b>Sum ansvar: 5401 Gieleaernie -spraksenter basis og betjeningsdel</b>	<b>550.448</b>	<b>391.104</b>	<b>0</b>	<b>0</b>	<b>0</b>	<b>0</b>	<b>0</b>
<b>Ansvar: 5410 Språktreff</b>							
11240 Kjøp av tjenester	80.064	0	0	0	0	0	0
<b>Sum ansvar: 5410 Språktreff</b>	<b>80.064</b>	<b>0</b>	<b>0</b>	<b>0</b>	<b>0</b>	<b>0</b>	<b>0</b>
<b>Ansvar: 5450 Gieleaernie - søknadsbasserte tilskudd</b>							
11151 Bevertning	0	10.000	0	0	0	0	0
11300 Frankering, frimerker	1.000	0	0	0	0	0	0
11500 Kursavgifter og oppholdsutgifter	0	37.500	0	0	0	0	0
11600 Kjøre- og diettgodtgjørelse	0	20.000	0	0	0	0	0
12000 Kjøp av inventar og utstyr	0	10.000	0	0	0	0	0
12001 Leie av inventar og utstyr	1.000	0	0	0	0	0	0
13700 Kjøp fra andre ( private)	0	31.000	0	0	0	0	0



## 10 Røyrvik kommune (2020) - År/Periode 2020 1 - 12

	Regnskap 2018	Buds(end) 2019	602 Budsj Øk. 2020N:602	602 Budsj Øk. 2021N:602	602 Budsj Øk. 2022N:602	602 Budsj Øk. 2023N:602
17000 Statstilskudd/refusjon fra staten	0	-285.000	0	0	0	0
<b>Sum ansvar: 5450 Gielesørnie - søknadsbasserte tilskudd</b>	<b>2.000</b>	<b>-176.500</b>	<b>0</b>	<b>0</b>	<b>0</b>	<b>0</b>
<b>Ansvar: 5600 Kulturadministrasjon</b>						
10100 Lønn faste stillinger	187.663	192.000	0	0	0	0
10300 Lønn ekstrarhjelp	5.858	0	0	0	0	0
10500 Annen lønn	2.800	0	0	0	0	0
10600 Trekkpliktig bilgodtgjørelse	114	0	0	0	0	0
10900 Arb.givers andel pensjonspr. KLP	35.457	38.400	0	0	0	0
10990 Arbeidsgiveravgift	11.827	11.751	0	0	0	0
11001 Faglitteratur/tidsskrifter/aviser	0	1.000	0	0	0	0
11240 Kjøp av tjenester	12.636	0	0	0	0	0
11300 Frankering, frimerker	4.000	1.000	0	0	0	0
11302 Telefon og telefaks	0	3.000	0	0	0	0
11401 Reklameutgifter	1	0	0	0	0	0
11500 Kursavgifter og oppholdsutgifter	1.850	2.000	0	0	0	0
11600 Kjøre- og diettgodtgjørelse	665	2.000	0	0	0	0
11700 Skyss- og reiseutgifter	4	3.000	0	0	0	0
11702 Drivstoffolje biler	195	0	0	0	0	0
11703 Rep. og vedlikehold biler	15	0	0	0	0	0
11850 Forsikringspremier/alarmsystem	142	0	0	0	0	0
11852 Yrkeskadeforsikring	0	1.000	0	0	0	0
11902 Internhusleie	42.212	42.212	0	0	0	0
11956 Diverse avgifter og gebyrer	1.500	0	0	0	0	0
11960 Diverse kontingenter	16.360	25.000	0	0	0	0
12000 Kjøp av inventar og utstyr	431	0	0	0	0	0
12001 Leie av inventar og utstyr	3.000	0	0	0	0	0
12101 Leasing av biler	597	0	0	0	0	0
13501 Kjøp av tjenester fra Grong kommune	262	0	0	0	0	0
14290 Merverdiavgift	6.990	3.000	0	0	0	0
14700 Diverse tilskudd	55.000	67.000	0	0	0	0
16202 Salg av matvarer	-1.350	0	0	0	0	0
16290 Billettinntekter	-1.550	0	0	0	0	0
17290 Komp. for merverdiavgift driftsregnskap	-6.990	-3.000	0	0	0	0
17700 Refusjon fra andre(private)	-5.900	0	0	0	0	0
<b>Sum ansvar: 5600 Kulturadministrasjon</b>	<b>373.790</b>	<b>389.363</b>	<b>0</b>	<b>0</b>	<b>0</b>	<b>0</b>







## 10 Røyrvik kommune (2020) - År/Periode 2020 1 - 12

	Regnskap 2018	Buds(end) 2019	602 Budsj Øk. 2020/N:602	602 Budsj Øk. 2021/N:602	602 Budsj Øk. 2022/N:602	29.11.2019 602 Budsj Øk. 2023/N:602
<b>Ansvar: 5630 Kulturtiltak</b>						
11231 Velferdstiltak brukere	3.744	0	0	0	0	0
11240 Kjøp av tjenester	2.400	19.000	0	0	0	0
11500 Kursavgifter og oppholdsutgifter	0	1.500	0	0	0	0
11900 Husleie	0	2.000	0	0	0	0
11956 Diverse avgifter og gebyrer	0	1.000	0	0	0	0
14290 Merverdiavgift	1.536	500	0	0	0	0
16290 Billetinntekter	0	-5.000	0	0	0	0
17290 Komp. for merverdiavgift driftsregnskap	-1.536	-500	0	0	0	0
<b>Sum ansvar: 5630 Kulturtiltak</b>	<b>6.144</b>	<b>18.500</b>	<b>0</b>	<b>0</b>	<b>0</b>	<b>0</b>
<b>Ansvar: 5631 Den kulturelle spaserstokken</b>						
11231 Velferdstiltak brukere	22.186	0	0	0	0	0
11240 Kjøp av tjenester	9.500	0	0	0	0	0
11700 Skyss- og reiseutgifter	8.000	0	0	0	0	0
14290 Merverdiavgift	960	0	0	0	0	0
17290 Komp. for merverdiavgift driftsregnskap	-960	0	0	0	0	0
17300 Tilskudd fra andre fylkeskommuner	-25.000	0	0	0	0	0
<b>Sum ansvar: 5631 Den kulturelle spaserstokken</b>	<b>14.686</b>	<b>0</b>	<b>0</b>	<b>0</b>	<b>0</b>	<b>0</b>
<b>Ansvar: 5632 Kino</b>						
10113 Kvelde- og nattillegg	363	0	0	0	0	0
10300 Lønn ekstrahjelp	15.803	0	0	0	0	0
10500 Annen lønn	1.923	0	0	0	0	0
10900 Arb.givers andel pensjonspr. KLP	1.930	0	0	0	0	0
10990 Arbeidsgiveravgift	1.021	0	0	0	0	0
11231 Velferdstiltak brukere	7.196	0	0	0	0	0
11956 Diverse avgifter og gebyrer	4.610	0	0	0	0	0
13700 Kjøp fra andre ( private)	0	11.000	0	0	0	0
14290 Merverdiavgift	3.591	0	0	0	0	0
17290 Komp. for merverdiavgift driftsregnskap	-3.591	0	0	0	0	0
<b>Sum ansvar: 5632 Kino</b>	<b>32.846</b>	<b>11.000</b>	<b>0</b>	<b>0</b>	<b>0</b>	<b>0</b>
<b>Ansvar: 5650 Kulturkveld</b>						
11200 Forbruksmaterieill	0	1.000	0	0	0	0
11900 Husleie	0	1.500	0	0	0	0



## 10 Røyrvik kommune (2020) - År/Periode 2020 1 - 12

	Regnskap 2018	Buds(end) 2019	602 Budsj Øk. 2020/V:602	602 Budsj Øk. 2021/V:602	602 Budsj Øk. 2022/V:602	29.11.2019 602 Budsj Øk. 2023/V:602
14290 Merverdiavgift	0	500	0	0	0	0
15500 Avsetning til bundet driftsfond	14.000	0	0	0	0	0
16290 Billettinntekter	0	-5.500	0	0	0	0
17290 Komp. for merverdiavgift driftsregnskap	0	-500	0	0	0	0
18900 Tilskudd, gaver og sponsorinntekter	-15.845	0	0	0	0	0
<b>Sum ansvar: 5650 Kulturkveld</b>	<b>-1.845</b>	<b>-3.000</b>	<b>0</b>	<b>0</b>	<b>0</b>	<b>0</b>
<b>Ansvar: 5651 Kulturpris</b>						
11232 Gaver og blomster	480	0	0	0	0	0
14710 Tilskudd til kulturformål, stipend/kulturpris	5.000	6.000	0	0	0	0
<b>Sum ansvar: 5651 Kulturpris</b>	<b>5.480</b>	<b>6.000</b>	<b>0</b>	<b>0</b>	<b>0</b>	<b>0</b>
<b>Ansvar: 5652 Tilskudd 17 mai feiring</b>						
14710 Tilskudd til kulturformål, stipend/kulturpris	5.000	5.000	0	0	0	0
<b>Sum ansvar: 5652 Tilskudd 17 mai feiring</b>	<b>5.000</b>	<b>5.000</b>	<b>0</b>	<b>0</b>	<b>0</b>	<b>0</b>
<b>Ansvar: 5700 Kulturvern/museer - administrasjon</b>						
11151 Beverning	3.666	0	0	0	0	0
<b>Sum ansvar: 5700 Kulturvern/museer - administrasjon</b>	<b>3.666</b>	<b>0</b>	<b>0</b>	<b>0</b>	<b>0</b>	<b>0</b>
<b>Ansvar: 5701 Bygdatunet</b>						
11150 Matvarer	0	2.000	0	0	0	0
11205 Drivstoff/olje maskiner	348	0	0	0	0	0
11902 Internhusleie	59.419	59.419	0	0	0	0
14290 Merverdiavgift	87	0	0	0	0	0
17290 Komp. for merverdiavgift driftsregnskap	-87	0	0	0	0	0
<b>Sum ansvar: 5701 Bygdatunet</b>	<b>59.767</b>	<b>61.419</b>	<b>0</b>	<b>0</b>	<b>0</b>	<b>0</b>
<b>Ansvar: 5702 Ingeniør- og stigerbolig</b>						
11902 Internhusleie	34.419	34.419	0	0	0	0
12001 Leie av inventar og utstyr	1.000	1.000	0	0	0	0
14290 Merverdiavgift	0	1.000	0	0	0	0
17290 Komp. for merverdiavgift driftsregnskap	0	-1.000	0	0	0	0
<b>Sum ansvar: 5702 Ingeniør- og stigerbolig</b>	<b>35.419</b>	<b>35.419</b>	<b>0</b>	<b>0</b>	<b>0</b>	<b>0</b>
<b>Ansvar: 5703 Fotosamling</b>						



## 10 Røyrvik kommune (2020) - År/Periode 2020 1 - 12

	Regnskap 2018	Buds(end) 2019	602 Budsj Øk. 2020/V:602	602 Budsj Øk. 2021/V:602	602 Budsj Øk. 2022/V:602	602 Budsj Øk. 2023/V:602	29.11.2019 602 Budsj Øk. 2023/V:602
11900 Husleie	0	8.000	0	0	0	0	0
14290 Merverdiavgift	0	500	0	0	0	0	0
17290 Komp. for merverdiavgift driftsregnskap	0	-500	0	0	0	0	0
<b>Sum ansvar: 5703 Fotosamling</b>	<b>0</b>	<b>8.000</b>	<b>0</b>	<b>0</b>	<b>0</b>	<b>0</b>	<b>0</b>
<b>Ansvar: 5704 Gronng grubers arkiv</b>							
15900 Avskrivninger	13.200	20.030	0	0	0	0	0
<b>Sum ansvar: 5704 Gronng grubers arkiv</b>	<b>13.200</b>	<b>20.030</b>	<b>0</b>	<b>0</b>	<b>0</b>	<b>0</b>	<b>0</b>
<b>Ansvar: 5705 Kalender</b>							
11404 Trykking og kopiering	0	13.000	0	0	0	0	0
14290 Merverdiavgift	0	1.500	0	0	0	0	0
16200 Avgiftsfrie salgsinntekter	0	-10.000	0	0	0	0	0
17290 Komp. for merverdiavgift driftsregnskap	0	-1.500	0	0	0	0	0
<b>Sum ansvar: 5705 Kalender</b>	<b>0</b>	<b>3.000</b>	<b>0</b>	<b>0</b>	<b>0</b>	<b>0</b>	<b>0</b>
<b>Ansvar: 5750 Gårds- og grendahistorie</b>							
16200 Avgiftsfrie salgsinntekter	-1.450	-2.000	0	0	0	0	0
<b>Sum ansvar: 5750 Gårds- og grendahistorie</b>	<b>-1.450</b>	<b>-2.000</b>	<b>0</b>	<b>0</b>	<b>0</b>	<b>0</b>	<b>0</b>
<b>Ansvar: 5751 Samisk bygdabok</b>							
16200 Avgiftsfrie salgsinntekter	-700	-1.000	0	0	0	0	0
<b>Sum ansvar: 5751 Samisk bygdabok</b>	<b>-700</b>	<b>-1.000</b>	<b>0</b>	<b>0</b>	<b>0</b>	<b>0</b>	<b>0</b>
<b>Ansvar: 5752 Annen litratur</b>							
16200 Avgiftsfrie salgsinntekter	-5.810	-1.000	0	0	0	0	0
<b>Sum ansvar: 5752 Annen litratur</b>	<b>-5.810</b>	<b>-1.000</b>	<b>0</b>	<b>0</b>	<b>0</b>	<b>0</b>	<b>0</b>
<b>Ansvar: 5999 Motpost avskrivninger KSS</b>							
19900 Motpost avskrivninger	-13.200	-20.030	0	0	0	0	0
<b>Sum ansvar: 5999 Motpost avskrivninger KSS</b>	<b>-13.200</b>	<b>-20.030</b>	<b>0</b>	<b>0</b>	<b>0</b>	<b>0</b>	<b>0</b>
<b>Sum rammeomr: 5 Kirke</b>	<b>1.120.431</b>	<b>946.011</b>	<b>642.802</b>	<b>642.802</b>	<b>642.802</b>	<b>642.802</b>	<b>642.802</b>
<b>Rammeomr: 8 Frie inntekter (skatt, rammetilskudd, m.m.)</b>							
<b>Ansvar: 8001 Skatt på inntekt og formue</b>							



## 10 Røyrvik kommune (2020) - År/Periode 2020 1 - 12

	Regnskap 2018	Buds(end) 2019	602 Budsj Øk. 2020/V:602	602 Budsj Øk. 2021/V:602	602 Budsj Øk. 2022/V:602	29.11.2019 602 Budsj Øk. 2023/V:602
18700 Skatt på inntekt og formue	-9.773.592	-9.900.000	-10.218.000	-10.218.000	-10.218.000	-10.218.000
18772 Naturressurskatt	-3.618.303	-3.400.000	-3.400.000	-3.400.000	-3.400.000	-3.400.000
<b>Sum ansvar: 8001 Skatt på inntekt og formue</b>	<b>-13.391.895</b>	<b>-13.300.000</b>	<b>-13.618.000</b>	<b>-13.618.000</b>	<b>-13.618.000</b>	<b>-13.618.000</b>
<b>Ansvar: 8002 Eiendomsskatt</b>						
18740 Eiendomsskatt annen eiendom	-2.401.760	-2.350.000	-2.462.000	-2.462.000	-2.462.000	-2.462.000
<b>Sum ansvar: 8002 Eiendomsskatt</b>	<b>-2.401.760</b>	<b>-2.350.000</b>	<b>-2.462.000</b>	<b>-2.462.000</b>	<b>-2.462.000</b>	<b>-2.462.000</b>
<b>Ansvar: 8101 Regulerings- og konsesjonsavgifter</b>						
15500 Avsetning til bundet driftsfond	8.313.291	8.413.000	8.413.000	8.413.000	8.413.000	8.413.000
18771 Konsesjonsavgift	-8.297.226	-8.413.000	-8.413.000	-8.413.000	-8.413.000	-8.413.000
18900 Tilskudd, gaver og sponsoringntekter	-16.065	0	0	0	0	0
<b>Sum ansvar: 8101 Regulerings- og konsesjonsavgifter</b>	<b>0</b>	<b>0</b>	<b>0</b>	<b>0</b>	<b>0</b>	<b>0</b>
<b>Ansvar: 8102 Konsesjonskraftinntekter</b>						
13700 Kjøp fra andre ( private)	30.998	30.000	30.000	30.000	30.000	30.000
14703 Kjøp av konsesjonskraft	1.803.421	1.800.000	1.900.000	1.900.000	1.900.000	1.900.000
16505 Salg av konsesjonskraft	-3.610.705	-3.800.000	-4.900.000	-4.900.000	-4.900.000	-4.900.000
17501 Refusjon fra Grong kommune	-14.555	-12.000	0	0	0	0
17503 Refusjon fra Lierne kommune	-16.085	-13.000	0	0	0	0
17505 Refusjon fra Namskogan kommune	-21.271	-15.000	0	0	0	0
<b>Sum ansvar: 8102 Konsesjonskraftinntekter</b>	<b>-1.828.197</b>	<b>-2.010.000</b>	<b>-2.970.000</b>	<b>-2.970.000</b>	<b>-2.970.000</b>	<b>-2.970.000</b>
<b>Ansvar: 8401 Statlig rammetilskudd</b>						
15500 Avsetning til bundet driftsfond	163.470	0	0	0	0	0
18000 Rammetilskudd	-36.452.957	-38.892.000	-39.958.000	-39.517.000	-39.512.000	-39.505.000
<b>Sum ansvar: 8401 Statlig rammetilskudd</b>	<b>-36.289.487</b>	<b>-38.892.000</b>	<b>-39.958.000</b>	<b>-39.517.000</b>	<b>-39.512.000</b>	<b>-39.505.000</b>
<b>Ansvar: 8403 Investeringskomp. Grunnskoleformen</b>						
18100 Statstilskudd	-42.012	-725.000	-725.000	-725.000	-725.000	-725.000
<b>Sum ansvar: 8403 Investeringskomp. Grunnskoleformen</b>	<b>-42.012</b>	<b>-725.000</b>	<b>-725.000</b>	<b>-725.000</b>	<b>-725.000</b>	<b>-725.000</b>
<b>Ansvar: 8404 Investeringskomp. Eldreomsorgen</b>						
18100 Statstilskudd	-448.321	0	0	0	0	0
<b>Sum ansvar: 8404 Investeringskomp. Eldreomsorgen</b>	<b>-448.321</b>	<b>0</b>	<b>0</b>	<b>0</b>	<b>0</b>	<b>0</b>



## 10 Røyrvik kommune (2020) - År/Periode 2020 1 - 12

	Regnskap 2018	Buds(end) 2019	602 Budsj Øk. 2020/N:602	602 Budsj Øk. 2021/N:602	602 Budsj Øk. 2022/N:602	29.11.2019 602 Budsj Øk. 2023/N:602
<b>Ansvar: 8410 Integreringstilskudd</b>						
18100 Statstilskudd	0	-2.059.000	-1.500.000	-1.500.000	-1.500.000	-1.500.000
<b>Sum ansvar: 8410 Integreringstilskudd</b>	<b>0</b>	<b>-2.059.000</b>	<b>-1.500.000</b>	<b>-1.500.000</b>	<b>-1.500.000</b>	<b>-1.500.000</b>
<b>Sum rammeomr: 8 Frie inntekter (skatt, rammetilskudd, m.m.)</b>	<b>-54.401.672</b>	<b>-59.336.000</b>	<b>-61.233.000</b>	<b>-60.792.000</b>	<b>-60.787.000</b>	<b>-60.780.000</b>
<b>Rammeomr: 9 Finans</b>						
<b>Ansvar: 9000 Renteutgifter og renteinntekter</b>						
15000 Renteutgifter lån	2.123.410	2.700.000	2.700.000	2.700.000	2.700.000	2.700.000
15001 Byggelånsrenter	0	5.000	5.000	5.000	5.000	5.000
15002 Forsinkelsesrenter	155	5.000	5.000	5.000	5.000	5.000
15500 Avsetning til bundet driftsfond	22.067	0	0	0	0	0
16228 Diverse gebyrer	-3.000	0	0	0	0	0
19000 Renter av bankinnskudd	-234.703	-350.000	-350.000	-350.000	-350.000	-350.000
19002 Renter av utlån	-30.143	-50.000	-50.000	-50.000	-50.000	-50.000
19003 Forsinkelsesrenter	-4.438	-10.000	-10.000	-10.000	-10.000	-10.000
<b>Sum ansvar: 9000 Renteutgifter og renteinntekter</b>	<b>1.873.347</b>	<b>2.300.000</b>	<b>2.300.000</b>	<b>2.300.000</b>	<b>2.300.000</b>	<b>2.300.000</b>
<b>Ansvar: 9002 Avkastning verdipapirer</b>						
14500 Overføringer til andre kommuner	0	516.000	516.000	516.000	516.000	516.000
19050 Aksjeutbytte	-880	-2.580.000	-2.580.000	-2.580.000	-2.580.000	-2.580.000
<b>Sum ansvar: 9002 Avkastning verdipapirer</b>	<b>-880</b>	<b>-2.064.000</b>	<b>-2.064.000</b>	<b>-2.064.000</b>	<b>-2.064.000</b>	<b>-2.064.000</b>
<b>Ansvar: 9101 Avdrag på eksterne lån</b>						
15100 Avdrag på lån	5.013.726	4.900.000	5.000.000	5.000.000	5.000.000	5.000.000
<b>Sum ansvar: 9101 Avdrag på eksterne lån</b>	<b>5.013.726</b>	<b>4.900.000</b>	<b>5.000.000</b>	<b>5.000.000</b>	<b>5.000.000</b>	<b>5.000.000</b>
<b>Ansvar: 9202 Mottatte avdrag på utlån av fond</b>						
19200 Avdrag på utlån	-3.105	-100.000	-100.000	-100.000	-100.000	-100.000
<b>Sum ansvar: 9202 Mottatte avdrag på utlån av fond</b>	<b>-3.105</b>	<b>-100.000</b>	<b>-100.000</b>	<b>-100.000</b>	<b>-100.000</b>	<b>-100.000</b>
<b>Ansvar: 9302 Bundne driftsfond</b>						
15500 Avsetning til bundet driftsfond	444.967	2.264.000	2.264.000	2.264.000	2.264.000	2.264.000
19500 Bruk av bundet driftsfond	-7.137.136	-7.957.460	-7.957.460	-7.957.460	-7.957.460	-7.957.460
<b>Sum ansvar: 9302 Bundne driftsfond</b>	<b>-6.692.169</b>	<b>-5.693.460</b>	<b>-5.693.460</b>	<b>-5.693.460</b>	<b>-5.693.460</b>	<b>-5.693.460</b>



10 Røyrvik kommune (2020) - År/Periode 2020 1 - 12

	Regnskap 2018	Buds(end) 2019	602 Budsj Øk. 2020/IV:602	602 Budsj Øk. 2021/IV:602	602 Budsj Øk. 2022/IV:602	602 Budsj Øk. 2023/IV:602	29.11.2019 602 Budsj Øk. 2023/IV:602
<b>Ansvar: 9350 Disposisjonsfond</b>							
15400 Avsetning til disposisjonsfond	0	0	435.537	1.539.319	175.479	136.511	
19400 Bruk av disposisjonsfond	0	-468.772	0	0	0	0	
<b>Sum ansvar: 9350 Disposisjonsfond</b>	<b>0</b>	<b>-468.772</b>	<b>435.537</b>	<b>1.539.319</b>	<b>175.479</b>	<b>136.511</b>	
<b>Sum rammeomr: 9 Finans</b>	<b>190.918</b>	<b>-1.126.232</b>	<b>-121.923</b>	<b>981.859</b>	<b>-381.981</b>	<b>-420.949</b>	
<b>TOTALT</b>	<b>0</b>	<b>-2.000</b>	<b>0</b>	<b>0</b>	<b>0</b>	<b>0</b>	